

元気だ ふじよしだ

APRIL
4
2026
NO.903

富士吉田市立 吉田中学校 卒業証書授与式



春の訪れ、緑芽吹く季節の旅立ち



CONTENTS -目次-

- 2 目次
- 3 「こども誰でも通園制度」を開始します
- 4 市民夏まつりのパフォーマーや出展者などを募集します
- 6 下水道・浄化槽助成制度を拡充します!!
- 8 防衛省の交付金で、市立病院に新たな医療機器を導入しました!
- 9 コミュニティ供用施設鐘山会館が完成!
- 10 タウンズニーカーに乗ろう!!
- 12 再生可能エネルギー補助制度の紹介
- 13 自衛官を募集します!
- 14 市政トピックス
- 16 健康マガジン
- 20 子育て情報局
- 21 FCふじざくら山梨～2026シーズン～
- 22 情報スクランブル
- 34 税ナビ
- 35 らいぶらり
- 36 富嶽人物百景／男女共同参画推進だより
- 37 IAD
- 38 まちかどサロン

■今月の表紙

春の訪れ、緑芽吹く季節の旅立ち

冬を越え、木々が鮮やかな緑の芽を吹き出す季節となりました。今号の表紙は、そんな春の訪れとともに吉田中学校を巣立つ「緑学年」の卒業式です。3年間で心身ともにたくましく成長した生徒たち。共に笑い、時に悩みながら過ごしたかけがえのない日々を胸に、それぞれの道へと歩み出す卒業生たちの未来を祝します。



市公式
ホームページ



編集・発行／山梨県富士吉田市役所 企画部 市民協働推進課
富士吉田市下吉田六丁目1番1号 TEL.0555-22-1111

※QRコードは、(株)デンソーウェブの登録商標です



EVENT -Pickupイベント情報-

家庭教育学級開級式記念公演
マジックショー

日時■4月25日(土) 午前10時
※開級式終了後

場所■市民会館3階 小ホール

入場料■無料

問合せ■生涯学習課 ☎内線524

※詳細はp29に掲載しています

ふじざくら祭り

日時■4月17日(金)～29日(水)
午前10時～午後3時

場所■中ノ茶屋周辺

問合せ■観光振興サービス ☎21-1000



POPULATION -人口と世帯-

令和8年3月1日現在

富士吉田市住民基本台帳登録人口・世帯数
カッコ内は前月比

	人口	45,807人	(-26)
	男	22,486人	(-17)
	女	23,321人	(-9)
	世帯数	21,003世帯	(1)

※住民基本台帳登録人口とは、住民基本台帳に登録された人口であり、直近の国勢調査人口を基本に算出した現住人口とは差があります

善意ありがとうございます

堀内 勇太郎

2,505円

(敬称略)



「こども誰でも通園制度」を開始します



詳細はこちら



問合せ ■ 子育て支援課 ☎ 内線589

「こども誰でも通園制度」は、親の就労要件を問わず、未就園児が保育園などを月10時間まで定期的に利用できる制度で、4月1日(水)から全国の自治体で開始されました。

こどもが集団生活に親しむ機会を広げるとともに、保護者の育児負担の軽減や孤立防止にもつながる新たな子育て支援策です。

乳児等通園支援給付の認定

制度を利用する方はお住まいの市町村で「乳児等通園支援給付認定」を受ける必要があります。認定を受けると、こども一人につき月10時間まで施設を利用できます。

※市外で「こども誰でも通園制度」を実施している施設も利用できます

対象児童

保育所・認定こども園・小規模保育施設・企業主導型保育施設などを利用していない0歳6か月～満3歳未満(3歳の誕生日の前々日まで)の未就園児

市内の実施施設 市立第六保育園

実施方法 ■ 余裕活用型

定員 ■ 12人

※利用状況などにより定員に満たなくともお受けできない場合があります

実施日 ■ 月～金曜日

実施しない日 ■ 土・日曜日、祝日、年末年始(12月29日～翌年1月3日)

利用料金 ■ 1時間当たり300円 ※その他実費負担がある場合があります

支払方法 ■ 利用日に施設で現金払い

その他 ■ 市外の方も認定を受けていれば利用できます



第六保育園
こども誰でも通園



利用の流れ

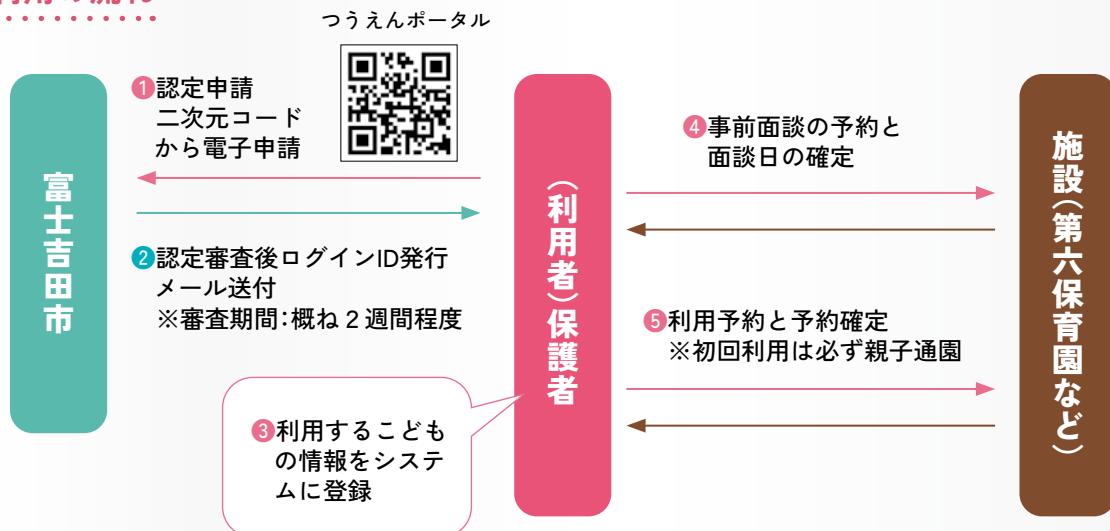

第76回 富士吉田市制祭 市民夏まつり

SNSじゃ伝わらない
この街の熱意を肌で感じて！

日時

7月25日 土

午後2時～午後8時30分

交通規制解除：午後9時

小雨決行・雨天中止

問合せ

市民協働推進課 ☎内線203



ステージ(ストリート)パフォーマー テナント出店、市制祭協賛行事大募集！

市民夏まつりに参加を希望する団体などを募集します。申込用紙に必要事項を記載し、提出してください。申込用紙は、市のホームページからダウンロードできます。申込締切日■4月30日(木)

※パフォーマンス、テナント出店は、応募多数の場合には、抽選により決定します



ステージ・ストリート パフォーマンス

市民ステージに出場していただけるパフォーマー、ストリートパフォーマーを募集します。日ごろの練習の成果を市民夏まつりで披露しませんか。

テナント出店

焼きそば、かき氷、スーパーボールすくいなどお祭りの定番からコミュニティ活動などで製作した物品の販売、クラフト体験などで夏まつりに団体、仲間、家族などと一緒に出店してみませんか。各種キッチンカーも大歓迎。

※イベントエリア内の私有地などで飲食物を販売する場合には、保健所に報告が必要です。販売をする場合には、申込用紙を直接保健所へ提出してください



市制祭協賛行事

市制祭に協賛いただける行事を募集します。必要に応じて賞状などを交付します。

7月以降に開催する行事は、広報7月号に掲載して周知します。

大好評につき「子ども夢の商店街」を今回も開催します。子どもたちが「お店屋さん」や「オシゴト」を体験できる非常に人気のあるイベントです。



今年も開催！
子ども夢の商店街！

下水道・浄化槽助成制度を拡充します!!

～環境保全キャンペーン～

私たちの暮らしを支える河川や水路の水環境、公衆衛生を守るには、生活排水の適正な処理が欠かせません。下水道や合併浄化槽への切り替えは、地域全体の環境保全につながる重要な取り組みです。



種類	単独浄化槽	合併浄化槽	下水道
処理方法	トイレのみ処理(その他は処理されず直接放流)	トイレ・風呂・台所・洗面所等の水を処理して放流	
処理する場所	自宅の浄化槽で処理	自宅の浄化槽で処理	浄化センターで処理
維持管理費	個別で直接業者へ発注・支払		下水道使用料
キレイな水にするために必要なこと	清掃(年1回以上)、法定点検(年1回)、保守点検(年3～4回)		—
	トイレトーパー以外の紙・油類・薬品類食品くずや布の固形物を流さない ※汚水の処理能力の低下・浄化槽の破損・下水道費用の増に繋がります		
	配管・排水マスの清掃		

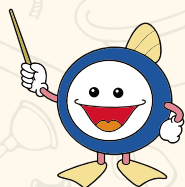

日本下水道協会
マスコットキャラ
スイスイくん

下水道への接続補助

問合せ ■ 上下水道管理課 ☎ 内線332

下水道に接続することで、悪臭の防止や衛生環境の向上、河川などの水質保全に繋がります。また、定期的なメンテナンスが不要になります。今回、国の財源を活用して、3年間限定で制度を拡充します。この機会にぜひ下水道に接続しましょう!



<https://www.youtube.com/watch?v=xD7psc1Drok>

下水道の役割#1



<https://www.youtube.com/watch?v=FGMzmk1MUw>

下水道の役割#2

(国土交通省 YouTube引用)

接続の義務

公共下水道が整備された地域にある建物は、下水を公共下水道に接続する工事を行うことが下水道法で義務づけられています。

●本市の補助制度

対象者 ■ 下水道接続工事を行った方 ※新築不可
・令和7年度より下水道供用開始区域で全世帯を対象としています。

拡充期間 ■ 令和8年4月1日(水)～令和11年3月31日(土)

補助金額 ■ 15万円(7万円から拡充)

●下水道早期接続者への使用料減免

下水道早期接続者は、1年間下水道使用料が無料になります。

要件 ■ 下水道供用開始から3年以内に接続工事

Q & A

Q なんで3年間限定なの?

A 今回の拡充は、国の財源を活用できる期間が3年間に限られているためです。下水道整備の完了を見据えた中で、下水道接続を促進していく必要があります。新たに下水道供用開始になる区域はもちろん、過去に下水道供用開始した区域の方も下水道接続へ前向きな検討をお願いします。



合併浄化槽への切り替え

問合せ ■ 上下水道管理課 ☎ 内線374

合併浄化槽への切り替え促進のため、4月1日(水)より撤去費・配管費にかかる費用について、追加で3万円を補助します。

単独浄化槽と合併浄化槽の違い

① 単独浄化槽

トイレの排水のみを処理します。台所・お風呂・洗濯などの生活排水がそのまま側溝や水路に流れることで、水質汚濁や悪臭、細菌の繁殖の原因となり環境衛生に影響を及ぼします。

② 合併浄化槽

家庭から出るすべての汚水を処理します。きれいにしてから放流するため、公衆衛生の向上、水環境の保全につながります。

● 本市の補助制度

対象地域 ■ 市内の合併浄化槽エリア

対象者 ■ 新築:住宅の建築で本市に住所を有する方

切替:単独浄化槽およびくみ取り槽から切り替えする方(居住問わず、汚水処理未普及解消につながる場合は対象です)

(補助上限)

あなたの浄化槽は大丈夫？

浄化槽の本体は約20～30年、機器設備類(ブローなどは7～15年が、耐用年数の目安です。耐用年数を超えると、処理機能の低下により、適正に処理されないまま排水されます。

単独浄化槽・くみ取り槽をご利用の方は、この機会に市の補助金を活用して、合併浄化槽への切り替えを検討しませんか。

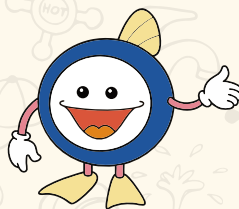

浄化槽の役割

<https://www.youtube.com/watch?v=S1uHPDKMsI8>

(環境省 YouTube引用)

浄化槽 の人数	単独浄化槽(くみ取り槽)から合併浄化槽への切り替え				合計(単独槽)
	新築 浄化槽設置補助	新築 浄化槽設置補助	撤去補助	配管補助	合計(くみ取り槽)
5人槽	332,000円	332,000円	120,000円 →150,000円(単独槽) 90,000円 →120,000円(くみ取り槽)	300,000円 →330,000円	812,000円
7人槽	414,000円	414,000円			782,000円
					894,000円
10人槽	548,000円	548,000円			864,000円
					1,028,000円
11人槽 ～50人槽	939,000円	939,000円	998,000円		
			1,419,000円		
			1,389,000円		

※予算の範囲内で実施します

Q & A

Q 単独浄化槽・くみ取り浄化槽の撤去補助って何？

A 合併浄化槽を設置することで使わなくなった単独浄化槽およびくみ取り便槽を撤去する費用への補助のことで。

Q 配管補助って何？

A これまで側溝や水路へ流れていたトイレ以外の生活排水を、新しい合併浄化槽につなぐ配管工事をする費用への補助のことで。



防衛省の交付金で 市立病院に新たな医療機器を導入しました！

市立病院では、診療の質の向上を図るため、防衛省交付金を活用して医療機器を整備しています。令和7年度は、医療機器12点を導入しました。

問合せ ■ 市立病院 管理課 ☎ 22-4111 内線 2210

No	機器名	説明
①	デジタルマンモグラフィシステム	乳房の検査・診断で使用するレントゲン機器です。複数の位置から撮影した画像を再構成する機能により、3次元的な観察・診断ができ、乳房構造の重なりで発見が難しかった病変の観察が容易になります。自動減圧機能を備えており、患者さんの負担を低減することができます。
②	内視鏡ビデオシステム	消化管および気管支の観察・診断・撮影・治療を行う機器です。病変の早期発見に有用性のある複数の観察方法が、ボタン操作一つでできて、内視鏡検査時間の短縮や診断・処置の性能向上が期待できます。
③	ドリルシステム	整形外科の手術で使用する機器です。人工関節から骨折症例まで対応できる軽量性とトルク(ドリルを回転させる力)を兼ね備えており、手術時間の短縮や正確で安全な手術を行うことができます。
④	システム顕微鏡	病理診断の際に使用する顕微鏡です。観察やイメージングを直感的な操作で、ストレスなく効率的に行うことができます。病理に適したLED光源により、明るく色再現性の高い視野観察を実現しています。
⑤	HD 3CMOSカメラヘッド	腹腔鏡下手術の際に使用する硬性鏡などを接続する機器です。3CMOSセンサーを搭載し、豊かな色再現による高解像度画像での観察ができます。
⑥	減圧沸騰式洗浄器	手術器材・医療器具を洗浄・乾燥させるための機器です。洗浄槽内の急激な圧力変化を複雑に繰り返し、洗浄液に沸騰・突沸、また洗浄液の流れを発生させながら洗浄します。さまざまな材質・形状のものでも洗浄槽に入れるだけで同時洗浄ができます。
⑦	脳波計	脳の神経細胞の電気活動を評価するための機器です。持ち運びがしやすい機器であり、セットアップが簡便であるヘッドセットを備えているため、救急など検査環境に応じた検査を実施できます。
⑧	超音波診断装置	超音波により画像を映し出して診断するための機器です。従来の機器に比べ画像の解像度が飛躍的に向上しており、検査領域は体表、消化管、心臓など広範囲に対応しています。持ち運びがしやすく、さまざまな場面で使用できます。
⑨	分娩台	陣痛・分娩時のほか、産婦さんの診察や処置を行う際に使用する機器です。支脚位置や開脚幅の調整を簡単に行うことができ、フットスイッチで腰板を介助しやすい幅に調整できるため、医療スタッフの介助性向上が期待できます。また、腰板を分娩状況に応じていきみやすい位置に単独昇降でき、産婦さんの安全面にも配慮されています。
⑩	視機能評価機	視野検査・コントラスト感度検査を行う際に使用する機器です。視標を両目同時に呈示して暗室にせず検査可能です。また傾斜をつけた顎台や腕をおくことができる光学台などにより、適正な検査姿勢の維持が可能になり、従来の機器では測定困難な患者さんにも対応できます。
⑪	X線骨密度測定装置	骨密度を測定する際に使用するレントゲン機器です。可動式のアームとベッドにより、患者さんに負担をかけずに測定ができます。多彩なアプリケーションを搭載しており、さまざまな症例に対应的確な撮影、検査、測定、評価、分析を行うことができます。
⑫	患者ベッド	療養する患者さんが使用するベッドです。背・膝の角度や高さの調整が容易で、離床時の転倒・転落リスクを抑えた安全な設計になっています。



①デジタルマンモグラフィシステム



⑥減圧沸騰式洗浄器



②内視鏡ビデオシステム



⑤HD 3CMOSカメラヘッド



⑪X線骨密度測定装置

コミュニティ供用施設

鐘山会館が完成！



会議室A・B



調理室



エントランス

洗面台・廊下など

このたび、地域の皆さんのコミュニティ活動および防災の拠点として、「コミュニティ供用施設鐘山会館」がオープンしました。

住所 ■ 上吉田東八丁目7番16号

構造 ■ 鉄筋コンクリート造1階建て

敷地面積 ■ 319.56㎡

延床面積 ■ 157.27㎡

問合せ ■ 市民協働推進課 ☎内線256



防衛省
(民生安定助成事業)

この施設は、防衛省の補助金を活用し、令和7年度に整備を行いました。



これから始まる新生活!!

バス通学・通勤を 考えてみませんか？



タウンズニーカーは1回100円で乗ることができる便利な市内循環型バスです。安全・快適な交通手段ですので、通学や通勤に利用してみませんか？ 家族の送り迎えの負担を減らすこともできたり、移動中に勉強したり、本を読んだり、時間を有効に使うこともできます。また、支払い方法は、交通系ICカード(PASMO・Suicaなど)も対応しています。

問合せ ■ 企画課 ☎ 内線228・252 富士急バス ☎ 72-6877

上喜地明見循環



中央循環



熊穴新倉循環



ルートマップと時刻表は市役所受付や富士山駅などで配布しています。市のホームページやCATVデータ放送でも確認できます。

満70歳以上の方に、特別乗車回数券を交付しています！

本市では高齢者の外出をサポートする事業の1つとして、タウンズニーカーの特別乗車回数券を交付しています。 ※回数券に有効期限はありません

対象 ■ 本市に住民登録されている満70歳以上の方

支援内容 ■ タウンズニーカーの特別乗車回数券100枚を交付

申請方法 ■ 健康長寿課窓口またはホームページ

問合せ ■ 健康長寿課 ☎ 内線437



詳しくはホームページ
をご確認ください

タウンズニーカー(バス)のアンケート結果をお知らせします

利用の有無

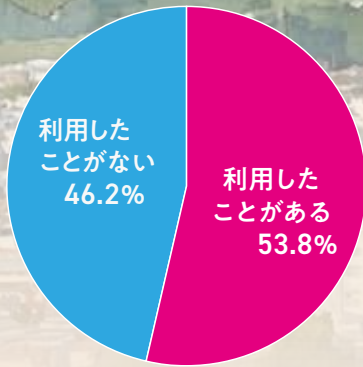

満足度

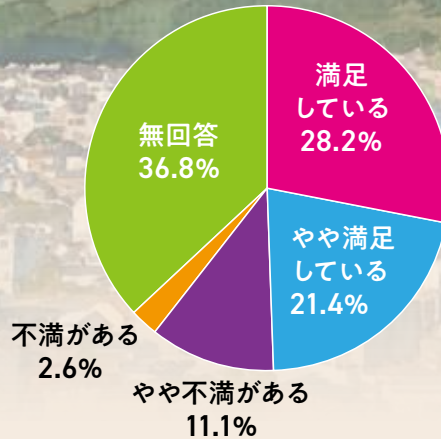

タウンズニーカー(バス)のアンケート結果をお知らせします。
 タウンズニーカーの運行に関するアンケートを1月5日(月)～31日(土)まで実施しました。今回の調査で得られた結果や市に寄せられた意見は、これからのタウンズニーカー運営の参考にさせていただきます。多くの皆様のご協力ありがとうございました。

利用料金と営業本数

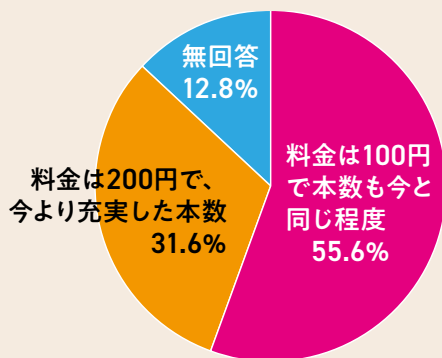

利用目的(複数回答)

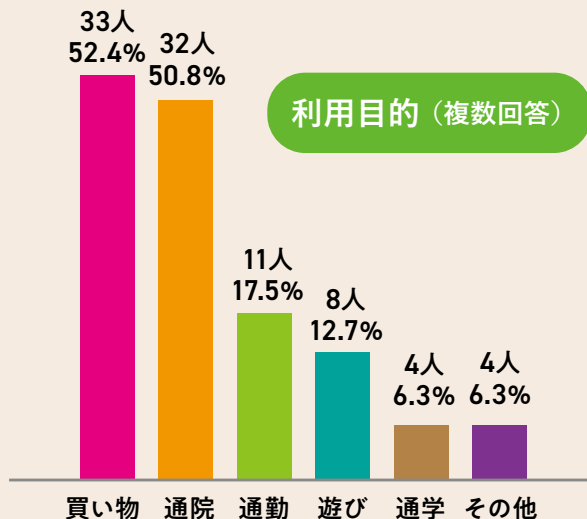

その他

- 増便してほしい ※土日含む
- 学生が利用する朝・夕の時間を多くしてほしい。特に暗くなる午後5時～7時を増やしてもらえると親として安心
- ひばりが丘高校のバス停に到着する時刻が学校の始業時間とあっていないため利用できない
- 夜のバスがない。せめて午後8時までほしい。
- 100円という安さですごいと思います。本当にありがたいです。
- さまざまな世代の方が利用されていて、また、バス停以外の場所でも乗り降りできる点(自由乗降エリアに限ります)ができてすごいと思います。お値段もワンコインでとても利用しやすいです。
- 安くて便利。運転手の方が外国人にもよくしてくれている。(英語での回答)

利用路線(複数回答)

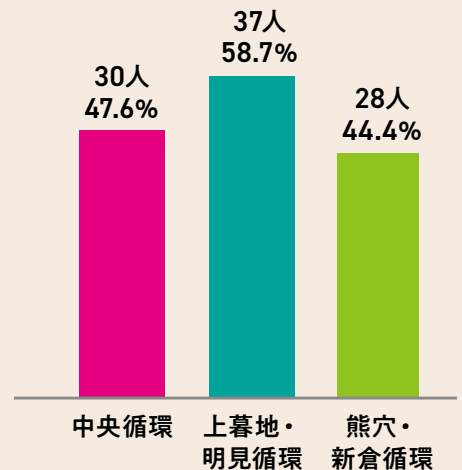

※利用者63人に占める割合

再生可能エネルギー補助制度の紹介

市には豊かな森林や清らかな水などの素晴らしい自然環境を保全し、将来に継承するため、自然エネルギーの導入に関する補助制度があります。

①再生可能エネルギー設備設置費補助金

1 住宅用太陽光発電システム

要件■①～④全てに当てはまること

- ①太陽電池の最大出力(太陽電池の公称最大出力またはパワーコンディショナーの定格出力のいずれか小さい方)が10kw未満であること
- ②電力会社と電力受給契約を行うこと
- ③住宅用であること
- ④新たに設置するものかつ未使用品であること

補助金額■1kw当たり3万円に太陽電池の最大出力(小数点以下2位未満の端数は四捨五入)を乗じた額 ※上限20万円

対象■個人の方

2 定置用リチウムイオン蓄電システム

要件■①～④全てに当てはまること

- ①蓄電容量1kwh以上であること
- ②太陽電池の最大出力10kw未満の設備と接続すること
- ③住宅用であること
- ④新たに設置するものかつ未使用品であること

補助金額■1基当たり5万円

対象■個人の方

3 木質ペレットストーブ

要件■①～②全てに当てはまること

- ①木質ペレットのみを燃料として使用する暖房器具であること
- ②新たに設置するものかつ未使用品であること

補助金額■購入し設置に要する経費に2分の1を乗じて得た額 ※上限20万円

対象■個人の方および法人

②やまなしKAITEKI補助制度

市では県が定める「やまなしKAITEKI住宅」の基準を満たす住宅を建築または取得した方を対象に費用の一部を補助します。

やまなしKAITEKI住宅普及促進事業費補助金

要件■①～②全てに当てはまること

- ①市内に存する認定住宅であること
※認定制度は県建設技術センターにお問い合わせください(055-232-0522)
- ②県内事業者が建築の工事を施行した認定住宅であること

補助金額■最大120万円

※補助額は、認定住宅の種類および子育て世代などの要件により異なります

新 築	長期優良住宅や 断熱性能等級 6 以上など	20万円
	+	
	規定の第一次エネ削減率	20万円
	+	
	県産木材使用	20～40万円
	+	
	子育て世帯	20万円
		＝ 最大 100万円

改 築	長期優良住宅や 断熱性能等級 5 以上など	40万円
	+	
	規定の第一次エネ削減率	20万円
	+	
	県産木材使用	20～40万円
	+	
	子育て世帯	20万円
		＝ 最大 120万円



再エネ設備
設置費補助金



KAITEKI
住宅補助金

その他、居住地や税金の納付状況などの条件があります。詳しくは市ホームページまたは環境政策課へお問い合わせください。

問合せ■環境政策課 ☎30-4153

自衛官を募集します！

自衛隊は、国の平和と安全を守り、地震や豪雨などの災害時には人命救助や復旧活動にも取り組んでいます。陸上・海上・航空自衛隊では、さまざまな分野で活躍する自衛官を募集しています。特別な経験がなくても、入隊後の教育や訓練で必要な知識や技術を身に付けることができます。国や地域のために力を発揮したい方は、ぜひ自衛官という進路を考えてみませんか。

問合せ ■ 自衛隊山梨地方協力本部大月地域事務所 ☎0554-22-1298



山梨地方協力本部
ホームページ



自衛官募集
特設サイト

試験区分	受付期間	1次試験またはWeb試験	2次試験または口述試験など
第1回2等陸・海・空士	3月2日(月) ～31日(火)	4月4日(土)～6日(月) 予備日:4月7日(火)	4月18日(土)
第1回幹部候補生一般、 専門(陸)、飛行(海空)	3月1日(日) ～4月3日(金)	4月11日(土) ※12日(日):海空の飛行要員のみ	6月1日(月)～7日(日) 3次:【海】7月2日(木)～6日(月) 【空】7月18日(土)～8月7日(金)
第1回幹部候補曹			6月1日(月)～7日(日)
第1回幹部候補生歯科・薬剤			6月1日(月)～7日(日)
第1回一般曹候補生	3月1日(日) ～5月7日(木)	5月16日(土)～18日(月) 予備日:5月19日(火)	6月20日(土)、21日(日) 予備日:6月27日(土)
第1回キャリア採用幹部	3月1日(日) ～5月15日(金)	【陸】6月8日(月) 【海】6月12日(金) または6月15日(月) 【空】6月15日(月)	—
第1回技術曹	3月1日(日) ～5月15日(金)	【陸】6月8日(月)・9日(火) 【海】6月12日(金)または6月15日(月) 【空】6月15日(月)	—
第2回2等陸・海・空士	5月1日(金) ～5月24日(日)	5月30日(土)～6月1日(月) 予備日:6月2日(火)	6月20日(土)、6月21日(日) 予備日:6月27日(土)
第1回医科／歯科幹部	2月1日(日) ～5月21日(木)	6月19日(金)	—
第2回幹部候補生一般、一般(陸 音楽)、専門(陸)、歯科・薬剤	4月22日(水) ～6月5日(金)	6月13日(土) ※14日(日):海の飛行要員のみ	7月25日(土)～31日(金) 3次:【海】9月3日(木)～7日(月)
第2回幹部候補曹			7月25日(土)～31日(金) 3次:【海】9月3日(木)～7日(月)
第3回2等陸・海・空士	6月20日(土) ～7月5日(日)	7月11日(土)～13日(月) 予備日:7月14日(火)	7月25日(土)
第4回2等陸・海・空士	8月1日(土) ～8月17日(月)	8月22日(土)～24日(月) 予備日:8月25日(火)	8月29日(土)
第2回一般曹候補生	7月1日(水) ～9月1日(火)	9月16日(水)～18日(金) 予備日:9月19日(土)	10月18日(日)、25日(日)
航空学生	7月1日(水) ～8月28日(金)	第1回1次:9月19日(土) 第2回1次:9月26日(土)	2次:10月15日(木)～22日(木) 3次:【海】11月20日(金)～12月 16日(水) 【空】11月14日(土) ～12月17日(木)

新婚世帯への補助を拡充しました!

問合せ ふるさと魅力推進課 ☎内線296

市政
Hot
Topics

若者の結婚に伴う新生活開始時の負担を軽減し、結婚しやすい環境づくりの推進と定住促進を図ることを目的に、新たに「富士吉田市結婚新生活支援事業補助金」を開始します。

※「新婚世帯すまい支援奨励金」と重複の受給はできません



	(新)結婚新生活支援事業補助金	新婚世帯すまい支援奨励金
概要	結婚新生活の「家賃」及び「引越し費用」の実費を補助 ※令和8年4月1日～令和9年2月28日に支払った額が対象です	民間の賃貸住宅に住む新婚世帯に奨励金を支給
主な要件	<ul style="list-style-type: none"> 夫婦ともに39歳以下 令和8年4月1日から令和9年2月28日に結婚した方 夫婦の合計所得が500万円未満・市内の賃貸住宅に居住する方、引越業者や運送業者を利用して引越しをする方 【重要】夫婦ともに講座受講などを実施すること★ 	<ul style="list-style-type: none"> 夫婦ともに39歳以下 婚姻日から1年以内の方 市内の民間賃貸住宅を契約し、居住している方 ※所得制限はありません。
金額	夫婦ともに、29歳以下の場合:最大60万円 39歳以下の場合:最大30万円	一律20万円

・その他要件などがありますので、詳細は市ホームページをご確認ください。

★ A.ライフデザイン支援講座の受講 B.プレコンセプションケアに関する講座の受講 C.共家事・子育て講座の受講 D.医療機関や保健師への妊娠・出産に関する相談
※おふたりでこれからの人生設計について話し合うきっかけにしてください!

御師旧外川家住宅・旧武藤家住宅の公開

問合せ ふじさんミュージアム ☎24-2411

市が所有する重要文化財および富士山世界文化遺産の構成資産である御師旧外川家住宅は、令和6年から2年間にわたり耐震補強工事を行いました。また、市指定文化財である旧武藤家住宅は、国道138号の拡幅に伴う移築組立工事を行いました。

両施設は工事のため閉館していましたが、この度工事が完了したため、4月8日(水)より公開します。

旧外川家住宅

観覧料 ■大人100円(80円)、小中学生50円(40円)

※()は20名以上の団体料金

旧武藤家住宅

観覧料 ■無料

※両施設ともに開館時間は午前9時半から午後5時(入館は午後4時30分まで) 休館日は火曜日(祝日は除く)



写真:旧外川家住宅外観



写真:旧武藤家住宅全景

国登録有形文化財

問合せ 歴史文化課
☎ 24-2411

2月10日(火)に上吉田上宿の東側に位置する御師住宅の2件の建造物「秋山家住宅(菊谷坊)主屋」・「同板蔵」が新たに国登録有形文化財に登録されました。この登録により本市内の国登録有形文化財の数は15件となりました。

主屋(※1)は、江戸時代末の建築と推定されます。西面中央に式台玄関を設け、奥に4部屋の客間が並び、その一つに床の間と付書院が付きます。南東には広縁を介し御神前を配します。大正9(1920)年頃に増築した2階には5間の和室があります。富士講が隆盛していた時代の御師住宅の様相をよく留めます。



※1 主屋 ▲



※2 板蔵 ▶

板蔵(※2)は、主屋の北西に位置する道具蔵です。北と東に下屋を付し、北は物置、東は戸前とします。内部は一室の板敷とし、西側に中二階を設けます。後に外壁を鉄板張とし、北側下屋を増築しました。



市長コラム
No.2

「社会の宝も どう育てるか」

▼こんにちは、市長の堀内茂です。
▼春休みが終わると、街のあちこちで子どもたちの元気な声が響きます。その姿を見るたびに、私は「子どもは社会の宝」という言葉を深く噛み締めています。

▼また、近年の厳しい暑さから子どもたちを守ることも大切な役割です。体育館へのエアコン設置を順次進めているほか、明見中学校の全面リニューアルなど、学び舎の再生にも力を注いでいます。

▼本市の児童生徒数は、ピーク時の昭和55年の約9,000人から現在は約3,100人となりました。寂しさを感じる数字ではありますが、だからこそ、一人ひとりを地域全体でより大切に育んでいくことの重要性を強く感じています。

▼給食についても、本市では令和元年から全国に先駆け、小・中学校ともに完全無償化を続けています。美味しい給食は、心と体をつくる「食育」の要。教育の一環として、市がしっかり支えていくのは当然のことと考えています。

▼いま、学校の風景は昔とは大きく変わりました。タブレットや電子黒板を使った授業に加え、小学校から英語教育も始まっています。

▼子どもたちが大人になり、「この街で育って良かった」と胸を張れるまちづくり。その積み重ねこそが、人口減少を乗り越える確かな一歩だと考えます。

▼「もっと学びたい」という子どもたちの純粋な意欲を応援するため、中学生の英検受験料を全額補助する本市独自の取り組みを令和6年からスタートしました。この挑戦が、将来の夢を広げるきっかけになればと願っています。



イラスト:野良 颯美



健康マガジン



4月から定期予防接種が変わります！

RSウイルス母子免疫ワクチン 予防接種

RSウイルスは、小児や高齢者に呼吸器症状を引き起こすウイルスで、感染すると発熱、鼻水、咳などの症状が出現します。初めて感染した乳幼児の約7割は軽症で数日のうちに軽快しますが、約3割では咳が悪化し、重症化することがあります。

定期接種A類として新たに位置付けられ、接種に使用する母子免疫ワクチンは、母体内で作られた抗体が胎盤を通じて胎児に移行し、乳児が出生時から予防効果を得ることができま

対象 妊娠28週～36週6日までの妊婦の方
料金 全額公費負担

接種医療機関 ■市ホームページを参照
予診票 ■

- ① 4月1日時点で妊娠届出済みの方
② 4月以降順次送付します
③ 4月1日以降に妊娠届出される方
④ 妊娠届出時に配布します
⑤ 方：妊娠届出時に配布します
⑥ 使用ワクチン ■ファイザー社の組換えRSウイルスワクチン…アブリスボ®

高齢者肺炎球菌ワクチン 予防接種

定期接種のワクチンは、PPSV23からPCV20に変更されました。PCV20は、より高い有効性が期待できます。

対象 ■
① 65歳の方(66歳の誕生日前日まで)
② 60歳以上65歳未満の方で、心臓、腎

臓または呼吸器の機能に自己の身の日常生活活動が極端に制限される程度の障害を有する方およびヒト免疫不全ウイルスにより免疫の機能に日常生活がほぼ不可能な障害を有する方(障害者1級手帳をお持ちの方)

料金 ■市助成額を超える分は自己負担
接種医療機関 ■予診票同封のリーフレットか市ホームページを参照
予診票 ■対象になる時に順次届きます

※使用ワクチンの変更により市助成額が変更となります
※昨年度より引き続き対象の方はお手元の予診票を利用できます。詳細は、別途送付されるはがきをご確認ください

使用ワクチン ■沈降20価肺炎球菌結合型ワクチン(PCV20)を1回接種

高齢者インフルエンザ予防接種

満75歳以上の方は、定期接種で使用するワクチンに高用量インフルエンザワクチンが選択できるようになりました。令和8年10月の実施に向けて準備を進めていきます。詳細は実施前にお知らせします。

問合せ ■健康長寿課

☎内線153



ホームページ

国保・75歳以上の方！人間ドックが始まります！

令和8年度内に「人間ドック」が「集団健診」のどちらかを受診できます。人間ドックは、市が3万円以上の助成をします。検査項目や費用を比較し、自身に適した健診を受診してください。なお、同年度内に両方を受

実施医療機関	①富士吉田市立病院	②富士吉田医師会	③石和温泉病院クアハウス石和
電話予約受付時間	平日午後1時～4時30分	平日午前11時～午後4時	月～土曜日(祝日除く)午前10時～正午、午後1時～4時
申込先	☎22-4111 (内線2154)	☎22-5186	予約専用ナビダイヤル ☎0570-00-7075
検査実施日	4月1日(水)～翌年3月中旬月～金曜日	6月19日(金)・22日(月)、7月1日(水)・2日(木)、8月18日(火)・19日(水)、9月18日(金)・24日(木)・30日(水)、10月26日(月)・27日(火)・28日(水)、11月16日(月)・17日(火)・18日(水)、12月8日(火)・9日(水)・11日(金)、令和9年1月18日(月)・19日(火)	4月1日(水)～翌年3月末日～土曜日(祝日除く)
受診当日受付時間	午前8時15分	午前8時30分～9時	午前7時45分～8時30分
胃カメラ	有り	無し	有り
備考		検査は6月からですが、予約は随時受付しています。※来所での予約不可	無料送迎バスが出ます。乗車時間などは予約時にご確認ください。

クアハウス石和 無料送迎バス日程(定員15名)							
5月	6月	7月	9月	10月	11月	1月	3月
13日(水)	26日(金)	7日(火)	10日(木)	2日(金)	10日(火)	14日(木)	3日(水)

市内3地区(明見・上吉田・下吉田)のコミセンからバスが出ます。コミセンへの駐車はご遠慮ください。

※上記のバス日程以外の日も人間ドックの受診はできます

診した場合、後に受診した健診の助成費用を返納していただきます。
 ※詳細は、広報5月号と併せて配布する「ふじよしだ健康ガイドブック」をご覧ください。
対象 ■国民健康保険・後期高齢者医療保険に加入中で、受診日当日に40歳以上の方
予約開始日 ■4月1日(水)

自己負担額 ■男性…15,000円
 女性…17,000円
 ※受診日当日に資格喪失していた方は全額自己負担です
申込方法 ■希望の医療機関に直接電話予約
 ※予約は定員になり次第締切です
問合せ ■健康長寿課 ☎内線773

column



未病対策・健診受診の恩恵

富士吉田医師会 顧問 刑部 光太郎

日本は少子高齢化が急速に進み、高齢者医療費の増大が大きな社会課題となっています。最も有効な対策は、病気になる前から治療するのではなく、発症する前に防ぐ「未病対策」です。その一つとして、今回は「自分の健康状態を知るための健診」の大切さについてお話しします。

果を比較し、ご自身の健康の「変化」に気づくことにあります。血圧や血糖、コレステロール、体重のわずかな変動も、継続して確認することで将来のリスクを把握できます。早期に気づき生活を整えれば、重い病気を防ぐ可能性は大きく高まります。

現在の主な死因は、大きく分けて「がん」と「血管系疾患(心疾患・脳血管疾患)」の二つです。これらはいずれも突然起こるようには見えませんが、実際には長い年月をかけて静かに進行しています。高血圧や糖尿病、脂質異常症などの生活習慣病は、自覚症状がほとんどないまま進行し、動脈硬化を引き起こします。その結果、心筋梗塞や脳卒中へとつながります。

さらに現在、医師会では心不全予防にも力を入れています。心不全は症状が現れてからでは対応が難しく、血液検査でBNPなどを測定することで早期発見が可能です。富士吉田市では日本で初めてBNPを健診項目に導入し、発症予防に取り組んでいます。

健康は偶然に保たれるものではありません。毎年の健診を通じて自らの体と向き合い、小さな変化を大切にすることが、がんや血管疾患から身を守る第一歩です。どうかご自身とご家族の未来のために、定期的な健診を受けていただきたいと思います。

健診の最大の意義は、毎年の結

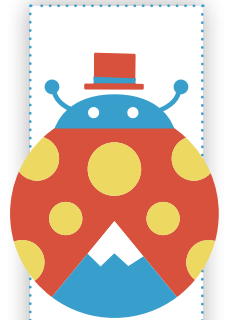

情報編

転倒予防情報 定期便VOL 53



1日1回の運動



1日3食



1日1回の整理整頓

食への感謝と循環を意識した食育の推進 〜食文化と地産地消〜

私たちの毎日の食事は、自然の恵みと、多くの人の支えによって成り立っています。野菜や米を育てる生産者、漁業や畜産に携わる方々、運搬や販売を担う方々などです。「いただきます」「ごちそうさま」の言葉は、命への感謝と、支えてくださる方々への感謝を表す日本独特の文化です。食育は、栄養や健康について学ぶだけでなく、こうした感謝の心を育むことから始まります。

本市の食育推進事業

本市では、健康増進・食育推進計画の基本施策に基づき「食への感謝の気持ち」を忘れずに食べ物を大切にすること、「食文化について学び、食の安全について理解を深め、地産地消に取り組むこと」を市民の目標に定め、地域の食育推進のためさまざまな事業を展開しています。

今日からできる！食品ロス削減のポイント

① 買い過ぎない工夫

事前に冷蔵庫の中身を確認してから買い物へ。買い物前にスマートフォンなどで撮影しておくことで便利です。必要な分だけ購入しましょう。



② 期限表示を正しく理解する

消費期限は「食べても安全な期限」、賞味期限は「おいしく食べる」とができる期限です。すぐ使う商品は「てまえどり」を意識しましょう。

③ 調理を工夫する

家族の予定や体調に配慮した献立作りを。余った野菜はスープや炒め物に、「ご飯はチャーハンやおにぎりにして、リメイク料理を楽しみま

しょう。

④ 宴会やパーティーのときは30・10（さんまる・いちまる）

乾杯後30分間は、出来立ての料理を楽しみましょう。お開き前の10分間はもう一度料理を楽しみ、「食べきり」を心がけましょう。

地産地消がもたらす4つのメリット

地域で生産されたものを地域で消費する「地産地消」は、多くの良い循環を生み出します。

- ① 新鮮で安心…収穫から食卓までの時間が短く、旬の味覚を新鮮な状態で楽しむことができます。
- ② 地域経済の活性化…購入が地域の農業や産業の支えになります。
- ③ 輸送エネルギーの削減…移動距離が短く、環境負荷の軽減につながります。
- ④ 食文化の継承…郷土料理や伝統野菜など、地域ならではの食文化を守ることができます。

食生活改善推進員を募集



シンボルマーク

広報3月号では、地域の食育推進のためさまざまな活動を行う「食生活改善推進員(食改さん)」について活動内容の一部をご紹介します。現在、富士吉田市食生活改善推進員は約150名の会員で活動しています。地域の皆さんの健康を食の面から支えるボランティアを新たに養成するため「食生活改善推進員養成講習」を開催します。受講後は、食生活改善推進員として地域の料理教室やイベ

問合せ ■健康長寿課 ☎内線794



食育ピクトグラム (農林水産省)

ントなどに参加していただきますが、まずは「食改さんってどんな活動しているの?」「健康的な食生活について学びたい!」「家族のために栄養の知識を身につけたい!」という方も受講いただけます。ぜひこの機会にご参加ください。

日時・内容

6月5日(金) 午後1時~4時	開講式、食生活改善推進員の活動、栄養の基礎知識など
7月3日(金) 午前9時30分~午後3時	学校給食センター見学など ※給食の試食もあります!
8月7日(金) 午前10時~午後3時	調理実習・実食①、市民の健康と健康づくりの状況
9月4日(金) 午前10時~午後4時	調理実習・実食②、生活習慣病予防運動の実施など
10月2日(金) 午前10時~午後3時	調理実習・実食③、閉講式など

※日時、内容は変更になる場合があります



詳細はこちら

場所 富士北麓総合医療センター、給食センター、市内コミセンなど
費用 なし
※7月3日(金)のみ500円程度

定員 先着15名ほど
申込締切日 4月30日(木)
申込み・問合せ 健康長寿課
☎内線 794

筋力パワーアップ教室

リズム体操やストレッチなど、気持ちよく体を動かし、気力・体力・筋力をパワーアップしませんか?講師と一緒に運動しましょう!



日時 毎月第2、4木曜日
午後1時45分~3時
場所 下吉田コミセン格技場
参加方法 参加希望日に直接会場に起こしてください
参加料 1回200円
※会場で徴収します
持ち物 タオル、飲み物
※初参加の際に「参加同意書」を記入していただきます。10分程早めにお越しください
※体調に不安がある時は無理をせず、体を休めましょう
※不安や疑問は、講師や保健推進委員、市に気軽に相談ください
問合せ 健康長寿課 ☎内線 772

市立病院
だより

「りよくないしょう」
緑内障とは? 視野検査って?

眼科 視能訓練士 小川 綾



「緑内障」は、眼圧や眼血流の低下などから視神経の働きが阻害され、視野(見える範囲)が徐々に失われていく怖い病気です。緑内障の初期段階では、視野の一部に見えない部分が出てきても、両眼でお互いの視野をカバーしてしまいうため、自覚症状はほとんどありません。そのため、気づかないうちに視野が狭くなることが多くなります。

異常視野の早期発見には、視野検査が大変重要です。検査方法は、視野計のドーム内にポツポツと現れる光が見えたらボタンを押すという、ゲーム感覚のできる検査です。検査時間は、片眼約10分程です。当院では、2種類の視野計を使用しています。写真手前が「ハンフリー自動視野計」で、奥にある円形の機械が、今年度新しく整備した「ゴー

ルドマン視野計」です。どちらも視覚障害者手帳の更新などの検査に必要な計器です。

健診で、眼圧が高い、視神経乳頭陥凹などの異常を指摘された方は、迷わず眼科を受診してください。当院では、熟練した視能訓練士が丁寧に対応させていただきます。

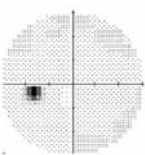

左眼 正常視野

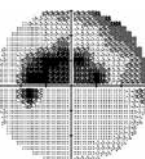

緑内障による異常視野

*暗い部分が見えない部分

子育て情報局



乳幼児健診のホームページ



市公式X



市公式LINE



問合所 ■ 子育て支援センター
問合せ ■ こども家庭センター

☎ 内線 643

取りに来るか、健診当日記入をお願いします。

問診票を紛失した場合は、窓口にお申し込み。
持ちは、母子手帳・問診票・替えのオムツです。4カ月・9カ月はバスタオル、3歳は排尿済み尿容器も一緒に持参してください。

乳幼児健診は母子保健法に基づき実施しています。全員が対象になりますので、対象月にお越しください。受付時間は対象の誕生日によって異なるため、乳幼児健診のホームページまたは市公式LINEで詳細を確認してください。

乳幼児健診

子育て支援センター予定表



April 4 月

Sun	Mon	Tue	Wed	Thu	Fri	Sat
			1	2	3 ♪手形アート	4 メンテナンス休館
5	6 ◆交流開放日・ねぞうアート ♪手形アート	7 ◆交流開放日・ねぞうアート ♪手形アート	8 ◆交流開放日・ねぞうアート ♪手形アート	9 ◆交流開放日・ねぞうアート ♪手形アート	10 ◆交流開放日・ねぞうアート ♪ふれあいたいそう ♪にじいろPMお休み	11 ♪手形アート
12	13	14 ♪リトミックあそび	15 ◆ぼかぼか測定 ♪なかよしクレヨン	16	17 ★9カ月歯と離乳食の相談(R7.7月生) ◆ママフィットwithベビーマッサージ *生後1カ月～6カ月	18
19	20 ◆足のお話&測定 ♪子育て中の就労相談	21 ◆リフレッシュ産後ヨガ ♪にじいろPMお休み	22 ★1歳6カ月健診(R6.9月生) ♪わらべうた	23 ◆ママのためのピラティス	24 ◆ママフィットwithベビーマッサージ *生後7カ月～12カ月 ♪お祝いしましょ (対象の方 要予約)	25
26	27	28 ★4カ月健診(R7.12月生) ♪ドレスアップデー (要予約)	29	30 ★2歳歯とこころの相談(R5.11月生)		

◆:産前産後ケアルーム ♥:ファミサポ会員 ★:健診など ♪:つどいの広場にじいろ利用者

※リズムであそぼ:問合せ ☎090-1805-2072

子育て支援センター



下吉田 7-29-19 ☎ 22-5155 ☎ 22-7666

開館時間 午前 8 時 30 分～午後 7 時

※土曜日は午前 8 時 30 分～午後 6 時

産前産後ケアルーム ひだまり ☎ 25-6681

つどいの広場 にじいろ ☎ 25-6671



ホームページはこちら

世界で通用するプレイングワーカーを育てるチームになる!

FC ふじざくら山梨

～ 2026シーズン～

競技でも一流、社会でも一流をコンセプトとするFCふじざくら山梨。本市をホームタウンとし、『なでしこリーグ一部昇格』を目標に日々精進しています。

2026シーズン年間スケジュール



第1節 VS 大和シルフィード

3月15日(日) 午後1時
大和なでしこスタジアム

第2節 VS SEISA OSALeia湘南FC

3月22日(日) 午後1時
JITリサイクルインクスタジアム

第3節 VS ヴィアティン三重レディース

3月29日(日) 午後1時
JITリサイクルインクスタジアム

第4節 VS ディオッサ出雲FC

4月4日(土) 午後1時
出雲健康公園多目的運動場

第5節 VS 南葛SC WINGS

4月12日(日) 午後1時
富士山GXスタジアム

第6節 VS パニーズ群馬FCホワイトスター

4月19日(日) 午後1時
JITリサイクルインクスタジアム

第7節 VS レノファ山口FCレディース

4月26日(日) 午後1時
維新百年記念公園ラグビー・サッカー場

第8節 VS ディアヴォロツシ広島

5月2日(土) 午後1時
三次市みよし運動公園陸上競技場

第9節 VS スペランツァ大阪

5月10日(日) 午後1時
JITリサイクルインクスタジアム

第10節 VS 吉備国際大学Charme岡山高梁

5月17日(日) 午後1時
倉敷運動公園陸上競技場

第11節 VS JFAアカデミー福島

5月23日(土) 正午
JITリサイクルインクスタジアム

第12節 VS ヴィアティン三重レディース

5月31日(日) 午後1時
四日市市中央陸上競技場

第13節 VS ディオッサ出雲FC

6月7日(日) 正午
韮崎市中央公園陸上競技場

第14節 VS 南葛SC WINGS

6月13日(土) 午後2時
スピアーズえどりくフィールド

第15節 VS パニーズ群馬FCホワイトスター

6月21日(日) 午後2時
アースケア敷島サッカー・ラグビー場

第16節 VS レノファ山口FCレディース

6月28日(日) 午後1時
富士山GXスタジアム

第17節 VS ディアヴォロツシ広島

8月29日(土)
または8月30日(日)

第18節 VS スペランツァ大阪

9月5日(土) 午後3時
服部緑地陸上競技場

第19節 VS 吉備国際大学Charme岡山高梁

9月26日(土) 午後1時
JITリサイクルインクスタジアム

第20節 VS JFAアカデミー福島

10月4日(日) 午前11時
Jヴィレッジスタジアム

第21節 VS SEISA OSALeia湘南FC

10月17日(土)
または10月18日(日)

第22節 VS 大和シルフィード

10月25日(日) 午後1時
富士山GXスタジアム

FCふじざくら山梨
公式X・Instagramはこちら



4月12日(日)ホーム戦にて“富士吉田市サンクスデー”開催!

4月12日(日) FCふじざくら山梨のホーム戦を市民の方はワンコイン(500円)で観戦ができます! また、先着50名の方に観戦チケットをプレゼント! スタジアムでお待ちしております!

先着チケットについて

メインフィールド: 30枚 グリーンフィールド: 20枚

申込方法 ■ 電話または市役所への来庁での受付

申込開始 ■ 3月16日(月)

問合せ ■ 生涯学習課 ☎内線530

情報 スケジュール

富士吉田市役所 ☎ 22-1111
<http://www.city.fujiyoshida.yamanashi.jp/katsudo@city.fujiyoshida.lg.jp>

お知らせ

募集

催し物

保健・福祉

お知らせ

■環境美化センターから

紙類ゴミステーション収集日

4月の紙類ゴミステーション収集日

日	月	火	水	木	金	土
3/29	30	31	4/1	2	3	4
5	6	7	8	9	10	11
12	13	14	15	16	17	18
19	20	21	22	23	24	25
26	27	28	29	30	5/1	2

□ 収集あり

□ 収集なし

■市民課から

粗大ごみの戸別有料収集

問 環境美化センター
 ☎ (22) 0030

1個	1,300円	6個	3,950円
2個	1,500円	7個	4,700円
3個	1,700円	8個	5,450円
4個	2,450円	9個	6,200円
5個	3,200円		

申込締切日	収集日
4月 7日(火)	4月17日(金)
4月14日(火)	4月24日(金)
4月21日(火)	5月 1日(金)

収集は、各地区1週間おきです。収集日は、毎月の広報誌、CATVデータ放送、富士吉田市防災アプリなどをご確認ください。また、お近くのリサイクルステーションや自治会が行う資源物回収もご利用ください。

※最大9個まで
 ※各日、先着12件です
 (料金表)



20歳になると国民年金に加入しなければなりません。学生の方は所得がない場合が多いため、申請することで保険料の納付が猶予されます。過去の学生納付特例期間は、申請日より原則2年1ヵ月前まで

■国民年金の学生納付特例制度

問 市民課 ☎ 内線 455

対象 企業や施設、サークルや学校など概ね5名以上の申請が見込まれる団体
 出張申請可能日時 火・金曜日の午前9時～午後4時30分
 ※持ち物、日程などは、事前に打ち合わせをします

事前予約制で、月に一回土曜日に受取窓口を開設しています。交付希望の方は、前日までに予約をお願いします。

※予約の状況により希望の時間に添えないことがあります

日時 4月11日(土) 午前9時～正午
 申込締切日 4月10日(金)

マイナンバーカード出張申請
 市役所に行くことなく、指定の会場にスタッフが出張してマイナンバーカードを作るための写真撮影や申請をサポートします。受取方法も、市役所来庁か郵送を選択できます。

日付	収集の有無			美化センターへの搬入
	可燃ごみ (ごみステーション)	不燃・カン・ビン等 (コンテナ設置)	紙類ごみ ステーション収集	
4月29日(水・祝)	ありません	ありません	ありません	ありません
4月30日(木)	木曜日の収集地区	木曜日の収集地区	ありません	午前9時～午後3時
5月1日(金)	金曜日の収集地区	金曜日の収集地区	ありません	午前9時～午後3時
5月2日(土)	土曜日の収集地区	土曜日の収集地区	ありません	午前9時～正午
5月3日(日・祝)～5日(火・祝)	ありません	ありません	ありません	ありません
5月6日(水・祝)	水曜日の収集地区	水曜日の収集地区	水曜日の収集地区	午前9時～午後3時

※5月7日(木)からは通常どおりです。収集が休みの日にはステーションにごみを出さないでください
 ※リサイクルステーション(新聞紙・ダンボール・ペットボトルなど)は常時開放しています

大型連休中のごみ収集

の在学期間を遡って申請できます。
猶予期間 4月～翌年3月分
対象 大学、大学院、短大、高等学校、高等専門学校、専修学校、各種学校などに在学する20歳以上の学生で、本人の前年所得が128万円以下の方
申請に必要なもの

- ・在籍期間の確認できる学生証の写し(両面)か在学証明書(原本)
- ・会社などを退職して学生になった方は、雇用保険被保険者離職票か雇用保険受給資格者証など
- ※代理人(同一世帯)が申請する場合、免許証・本人確認書類(マイナンバーカードなど)をお持ちください

手続きせずに未納を続けた場合
 ・病気やケガで障害が残った場合、障害基礎年金を受けることができません。
 ・手続きせずに未納のまま2年を過ぎると、時効により納付することができなくなります。

※在学期間中に猶予承認された保険料は、10年以内であれば納付できる追納制度があります

令和8年度国民年金保険料

月額 17,920円
 ※令和7年度…17,510円

問 日本年金機構大月年金事務所

☎ 0554-222-3811

市民課 ☎ 内線 146

■父母離婚後の親権に関する民法改正(共同親権)

令和6年5月17日に「民法等の一部を改正する法律(令和6年法律第33号)」が成立し、令和8年4月1日(水)に施行されます。この法律は、子の養育に関する父母の責務を明確化するとともに、親権、養育費、親子交流などのルールを見直すものです。

これまでの民法では、離婚後は父母の一方のみを親権者と定めなければなりませんでしたが、今回の改正で離婚後は父母双方の共同親権を定めることも、父母一方の単独親権を定めることもできるようになります。詳細は、法務省ホームページをご覧ください。



法務省ホームページ

問 市民課 ☎ 内線 145・149

■春の全国交通安全運動

ドライバーの皆さんは、事故被害を軽減するため、すべての座席でシートベルトを着用させ、飲酒運転は絶対にやめましょう。子どもたちが安全に登下校できるように、通学路の危険箇所を確認し、地域で見守りましょう。

また、4月1日(水)から16歳以上

の自転車利用者の一定の交通違反に反則金を科す「交通反則通告制度(青切符)」が導入されます。自転車の交通ルールを改めて確認しましょう。

期間 4月6日(月)～15日(水)

スローガン 「安全の 気づかい 乗せて 甲斐の道」

※4月10日(金)は「交通事故死ゼロを目指す日」です

運動の重点

① 通学路、生活道路におけることもを始めとする歩行者の安全確保

② 「ながらスマホ」の根絶や歩行者優先等の安全運転意識の向上

③ 自転車・特定小型原動機付自転車の交通ルールの理解・遵守の徹底

④ 飲酒運転の根絶(本県重点)

※ゴールデンウィークに「二輪車交通事故防止運動」が4月29日(水)～5月6日(水)まで実施されます



問 安全対策課 ☎ 内線 221

消費者の基礎知識

新生活の「契約」トラブルにご用心!

【こんな相談が寄せられています】

・SNSの動画広告で「初回実質0円」の美容液を注文。1回限りのつもりが、実は5回の継続購入が条件の定期購入契約だった。2回目から高額な請求が届き、解約しようにも電話がつかない。

・スマホでスタンプを送るだけで稼げるとSNSで誘われ、LINE登録。マニュアル代として数千円払った後、電話で「もっと稼げるプランがある」と消費者金融で借金までさせられ、数十万円を支払わされた。

【トラブル防止のポイント】

★注文確定直前の画面で、支払総額や解約条件などに縛りがないかを必ず確認し、証拠としてスクショで保存しましょう。

★「誰でも即日高収入」などの甘い言葉は詐欺の典型です。先に初期費用を払わせるものや、借金を勧める業者はきっぱり断りましょう。

★18歳以上は「未成年者取消権」が使えます。自らの意志で結んだ契約は簡単に解除できないため、署名や決済の前に必ず一呼吸おいて考えましょう。

★不安に思った時、困った時は消費生活センターに相談しましょう。(国民生活センター報道発表資料参照)

相談専用電話 ☎ (22)1577

消費者ホットライン「188」

相談受付時間 午前9時～正午、午後1時～4時30分

問合せ 商工振興課 ☎ 内線 405

■北富士演習場内国有人入会地などの火入れ

日時 4月12日(日)

午前9時～午後3時

※雨天などの場合、4月19日(日)に延期します

立入制限 演習場内への門扉は、当日午前7時から随時開門しますが、火入れ関係者(協力団体を含む)以外の立ち入りを禁止します。

注意事項 火入れに参加する入会住民の皆さんは、各入会組合の注意事項を厳守し、事故災害などの防止にご協力をお願いします。

問 恩賜林組合 ☎(22)33555

■健康保険は自動で切り替わりません

就職や転職・退職などで国民健康保険の加入や脱退がある場合、14日以内の届け出が必要です。必ず市役所で切り替えの手続きを行ってください。

※転職の場合、前の職場の健康保険と新しい職場の健康保険の期間が空かなければ市への手続きは不要です

国保の加入手続きが遅れた場合

国保の加入手続きをするまでは、健康保険を使用することができません。また、前の健康保険の喪失日に

遡って国民健康保険に加入することになり、遡った期間の国保税がまとめて計算されます。

国保の脱退手続きが遅れた場合

職場の健康保険の保険料と国保税が二重で計算されます。脱退の届け出を行うと、国保の加入期間に基づき、国保税が再計算されます。

切り替え前に前の健康保険を利用した場合

新しい健康保険に加入後、健康保険の切り替えの届け出をせずに、前の健康保険で医療機関にかかると、医療費の保険者負担分(7割か8割分)や高額療養費分を後日返還しなければならぬことがあります。

※家族に社会保険加入者がいる場合、被扶養者として認定される場合があります。扶養認定できるかを社会保険に相談後、国保加入の手続きを行うことをおすすめします

※世帯内に他の国保組合(建設国保・医師国保など)の加入者がいる場合、市の国民健康保険に加入することはできません。退職などで社会保険を喪失した場合は、世帯の方が加入している国保組合に加入手続きを行ってください

手続きに必要なもの

①国保に加入…健康保険を喪失したことがわかる書類(退職証明書や健康保険の資格喪失証明書など)、

顔写真付きの身分証明書(マイナンバーカード・運転免許証など)

②国保から脱退…勤務先の健康保険に加入したことがわかる書類(健康保険の資格確認書など)、国民健康保険資格確認書または資格情報のお知らせ、顔写真付きの身分証明書

※本人か同一世帯の方以外の代理人が手続きする場合、委任状が必要です

届出先 市役所1階 市民課2番窓口
市民課 ☎内線116

■いもち病の防除

水稲の圃場(ほじょう)でいもち病が発生すると、病原菌が近隣の圃場にも飛散し感染拡大してしまいます。稲作で一番怖い病気に対し、各農家が結束して防除する必要があります。必ずいもち病の防除を行い、地域の水稲を守りましょう。

J A クレイン吉田支店

育苗箱での箱処理剤や圃場での散布剤などを取り扱っています。

問 ☎(23)6511



N O S A I 山梨富士支所

いもち病予防薬剤の購入費助成や散布機の貸し出しをしています。水稲共済に加入することや、予防薬

4月 休日水道応急修理当番表

4	土	北	稜	設	備	24-2397	下吉田	営繕センター三枝	24-0510	上吉田東
5	日	富	士	冷	熱	22-1530	上吉田東	柏和設備	24-2154	下吉田
11	土	大	博	管	工	22-4863	下吉田	荒井設備	23-3187	緑ヶ丘
12	日	宮	下	管	工	23-3653	浅間	サンエイ	23-9296	松山
18	土	一	水	工	業	22-0395	下吉田	広瀬設備	23-1218	小明見
19	日	宮	下	設	備	22-5084	上吉田東	光工業	24-2097	旭
25	土	白	銀	設	備	090-4945-8813	新西原	ARNE設備工業	24-2569	上吉田
26	日	舟	久	保	設	22-7893	向原	横堀住設工業	23-5852	新西原
29	水	桑	原	配	管	23-0231	大明見	めぐみ設備工業	23-0819	小明見

剤等の指定などの条件があります。
必要な手続きなどは、NOSAーま
でお問い合わせください。

☎ 0554-456611

■ 4・5・6月は 狂犬病予防注射月間

愛犬の登録をされている飼い主の方は、かかりつけの動物病院にて接種いただくか、都合に合わせて会場にお越しください。

	日時	会場
4月17日(金)	午前9時30分～10時10分	上暮地コミセン
	午前10時30分～11時10分	富士見町会館
	午前11時25分～午後0時5分	明見コミセン
	午後0時20分～1時	明見湖公園
4月18日(土)	午前9時30分～午後1時	市役所※
4月19日(日)	午前9時30分～午後1時	市役所※
4月20日(月)	午前9時30分～10時15分	富士吉田合同庁舎
	午前10時30分～11時15分	上吉田コミセン
	午前11時40分～午後1時	市民会館※

※市役所と市民会館では、ドライブスルー方式で注射を実施します

徒歩の方も車と同じように並んでください。順番にご案内します

持ち物

- ・案内のながき「令和8年度狂犬病集合同注射のご案内」
- ・料金3,650円(注射代3,100円+注射済票交付手数料550円)

注意事項

- ・予防注射以外の手続きは一切行うことができません。新規登録などの申請は、事前に環境政策課で手続きしてください。
- ・犬が首輪から抜けると危険なので、来場時は首輪をしっかり締め、万が一暴れた場合にも犬を抑えることができる方がお連れください。
- ・犬の健康状態を正確に把握するため、飼い主以外の方や未成年者だけでの来場はご遠慮ください。
- ・犬に異常があるときは、担当獣医師に申し出てください。注射を見合わせる場合がございます。

☎ 環境政策課 ☎ 4153

■ 夕方チャイムの時間変更

4月1日(水)から夕方のチャイムの放送時間が午後5時から午後6時になります。市民の皆さんのご理解をお願いします。

☎ 安全対策課 ☎ 内線259

募集

令和8年度市職員の募集

申込方法 やまなしくらしねっとによる電子申請
受付期間 5月1日(金)～14日(木) 午後5時

試験案内の配布 市ホームページか総務課窓口で配布

☎ 総務課 ☎ 内線234

■ 看護師・助産師を目指す方に修学資金を貸与

対象 看護師または助産師の養成学校などに在学し、富士吉田市立病院での勤務を希望する方
貸与金額 月額50,000円
募集人数 9名

申請方法 申請書に必要書類を添えて提出してください
※申請書は、総務課窓口か市ホームページ

申請締切日 4月24日(金)

貸与決定 書類審査と面接により選考・決定します。合否は6月上旬に通知します。
返還免除要件 ①・②の要件を全て満たす方

① 国家資格を取得し、卒業後速やかに市立病院に正職員として勤務すること。



② 5年間継続して正職員として市立病院での看護師・助産師業務に従事すること。

☎ 総務課 ☎ 内線234

☎ soumu@city.fujiyoshida.lg.jp

■ 家庭教育学級の学級生募集

1年を通じてさまざまな学習・体験ができる「親子はーとふる教室」を開催しています。創設70年以上の伝統のある学級です。親子で仲間を作り、楽しく学びませんか！

※詳細は、学級生宛てに毎月送付する情報紙「はくとふる」でお知らせします
※入級しても毎回参加する必要はありません



詳細はこちら

回数 毎月1回
場所 市民会館、公共施設など
対象 市内小中学校の児童生徒、保育園児・幼稚園児とその保護者
参加料 無料

開級式・マジックショー

日時 4月25日(土) 午前10時

場所 市民会館

自然散策ウォークラリー

日時 5月30日(土) 午前9時

場所 富士北麓公園

いい話を聞こう！(読み聞かせ)

日時 6月20日(土) 午前10時30分

場所 市民会館

☎ 生涯学習課 ☎ 内線524

お知らせ

募集

催し物

保健・福祉

■寿教室・寿安全教室の学級生募集

講話、歌声、軽運動、作品づくり、落語鑑賞など、さまざまな教室があります。現在約180名が在籍しています。仲間と交流を深め、有意義な時間を過ごしましょう。

回数 毎月1回(1時間程度)

場所 富楽時、上吉田・上暮地・明見コミセン、向原会館

対象 市内に住む65歳以上の方

参加料 無料

第1回教室

①開級式

②元氣が出る音楽会

この1年がんばろう!

出演：倍田敏江さん
(倍田音楽教室)



教室	日時	場所
下吉田教室	4月21日(火) 午前10時	富楽時
上吉田教室	4月21日(火) 午後1時30分	上吉田 コミセン
上暮地教室	4月22日(水) 午前10時	上暮地 コミセン
明見教室	4月22日(水) 午後1時30分	明見 コミセン
向原教室	4月23日(木) 午後1時30分	向原会館

※どの教室も同じ内容です
問 生涯学習課 ☎内線5226

■わくわく教室スタッフ募集

わくわく教室は、放課後の小学生の居場所づくりのために開設されました。子どもが大好きで、子どもたちの活動の見守りやサポート、学習支援ができる方を募集しています。

日時 月々金曜日の午後2時頃〜5時30分 ※都合のつく日

場所 市内4小学校(下一小、下二小、吉西小、富士小)

報酬 あり 資格 なし

問 生涯学習課 ☎内線5222

■農業委員・農地利用最適化推進委員の募集

農業委員会の使命である「農地を守り、次世代につなぐ」活動に熱意をもって取り組む方を募集します。

受付期間 4月3日(金)〜5月1日(金)

受付場所 農業委員会事務局

申込方法 本人応募、個人推薦または団体推薦のいずれか

必要書類 農業委員会事務局窓口か本ホームページ

農業委員

定員 14名 ※中立委員含む

農地利用最適化推進委員

定員 6名 ※各地区1名

共通事項 職務内容

①農地法に基づく許可業務

毎月の農業委員会総会に出席し、農地利用最適化推進委員は担当地域の案件について意見を述べ、農業委員は許可の可否を決定します。

②農地利用最適化業務(現場活動)

耕作放棄地の発生防止と解消のための巡回調査、指導、相談対応を行います。また、地域計画(目標地図素案)の作成への協力、農地の借入れ・貸出しの利用調整も行います。

任期 令和8年7月15日(水)〜令和11年7月14日(土) ※3年間

※農業委員と農地利用最適化推進委員とは一体となって活動するため、業務内容はほぼ同じです



問 農業委員会事務局 ☎内線4221

富士吉田市公式 LINE アカウント

友だち追加と受信設定をして、必要な情報を入手しましょう!
住民票などのオンライン申請やごみの分別方法検索など、便利な機能を随時拡充しています!



友だち追加はこちら



■統計の日(10月18日)の
標語を募集!

総務省では、統計の重要性に対する国民の関心と理解を深めるため、また、統計調査に一層のご協力いただけるよう、統計知識の普及のための周知を行っています。その一環として、ポスターなどの広報媒体に活用する標語を募集しています。

募集締切日 4月30日(木)

募集部門 小学生の部、中学生の部、高校生の部、一般の部、統計調査員の部、公務員の部

応募方法 QRコード、メール、郵送
令和7年度の特選作品 「統計で今を「サーチ」、未来を「察知」」

注意事項

- ・1人5作品まで応募できます。
- ・応募作品は、自作で未発表のものに限ります。
- ・入選作品は、部門ごとに佳作1作品程度、そのうち特に優秀な作品として特選1作品を決定します。
- ・入選作品は、6月発表予定です。



令和7年度「統計の日」ポスター



詳細はこちら

■寄付をお願いします

富士の緑とフードサポートはもったいない食品を支援が必要な方に提供するNPO法人です。学校が長期休みで給食のない期間に市内居住のひとり親の子育て家庭や、低所得の子育て家庭に食料を提供する取り組みをしています。

未来を担う全ての子どもたちの笑顔のために、ぜひ協力をお願いします。

●食料品の寄付

常温保存ができ、未開封の食品
例…乾麺、缶詰類、調味料、サラダ油、インスタント食品、お米など

●衣服などの寄付

中・高生の制服・ジャージ、小学校のジャージ、子ども服、生活日用品など

●お金の寄付

食料品の購入費、運営費など
●時間の寄付
事業開催時のボランティア登録

●受取場所 ミズホ精密内

(新町2-11-7)

※寄付していただける方は事前に連絡をお願いします

富士の緑とフードサポート

☎ 070-2645-3969
☎ (25) 7161

■第86回国民スポーツ大会・
第31回全国パラスポーツ大会
会愛称・スローガン募集

応募資格 年齢や性別、県内居住の有無など、制限はなし

応募方法 インターネットから

応募期間 3月23日(月)～5月29日(金)
懸賞 最優秀賞各1作品(賞状・賞金5万円)、優秀賞各3作品(賞状・賞金1万円)

問 第86回国民スポーツ大会・第31回全国障害者スポーツ大会山梨県準備委員会事務局
☎ 055-223-1780



詳細はこちら

■出店者の募集

防災イベントでワークショップ・ハンドメイド・体験ブースなどを出展しませんか。

日時 5月17日(日)

午前10時～午後3時

場所 富士山レーダードーム館前

芝生広場

出店料 無料

応募締切日 4月20日(月)

問 ファースト・プロダクト
☎ (73) 9033

富士吉田市 公式 X
友だち大募集!



市の情報や日々の富士山を投稿しています。

有料広告



わが家のアイドル
大大大募集!!

申込み ■市民協働推進課 広報担当 ☎内線214

お知らせ

募集

催し物

保健・福祉

催し物

■市民大学 4月必修講座
『市立病院医師による講演』

日時 4月18日(土) 午後1時30分

場所 市民会館 小ホール

テーマ 「専門医に聞く知っておきたい内科の病気」①「糖尿病の上手な外来通院」滝克己先生 ②「慢性腎臓病(CKD)について」廣瀬真先生 ③「タバコの害について」渡邊一孝先生
④「心不全について」浅野冬樹先生
受講料 無料
※申込み不要。市民大学生以外の方も参加できます

問 生涯学習課 ☎内線523

■ふじざくら祭り

吉田口登山道中ノ茶屋周辺に咲く2万本ものふじざくら群落地で行われます。イベント期間中の土日祝は、花鉢のプレゼント・桜茶の提供を行います。

期間 4月17日(金)～29日(水) 午前10時～午後3時

場所 中ノ茶屋周辺

花鉢プレゼント ※数量限定

日時 4月18日(土)、19日(日)、25日(土)、26日(日) 午前10時

日時 4月29日(水) 午前10時

ふじざくら回廊散策ツアー

費用 無料
申込方法 当日の現地 ※開花状況などにより中止の場合があります
お茶会
日時 4月25日(土)、26日(日) 午前9時～午後4時
※茶道体験時間中は除く
費用 1,000円
申込方法 不要

■茶道体験会

日時 4月26日(日) ①午前10時30分～正午 ②午後2時～3時30分
定員 各回先着6名
費用 2,000円

問 観光振興サービス ☎(21)1000



申し込みはこちら

■第1回陸上競技普及教室

今年も地元企業の現役陸上選手や元五輪代表選手による教室を行います。

日時 4月29日(水) 午前8時～11時30分

場所 富士山GXスタジアム

対象 小中学生 ※運動のできる服装靴で参加してください

参加料 無料

申込方法 電話 ※平日午前10時～午後3時

申込締切日 4月20日(月)

問 市陸上競技協会 滝口 ☎090-4943-0071

無料相談

●法律相談

7日(火)：市役所東庁舎2階会議室
21日(火)：市役所本庁舎3階小会議室 午後1時～4時
◎予約制(電話で事前予約/1人20分間、1日9人まで)
◎相談日の1カ月前から受け付けます。

5月7日(木)・19日(火)
対象は市民の方のみで、相談内容は1人1件とし、代理人による相談はご遠慮ください。
問合せ■市民協働推進課 ☎内線203

●司法書士相談

(山梨県司法書士会富士吉田支部)
10日(金) 午後1時～4時 ※予約不要
市役所本庁舎2階東会議室
問合せ■市民協働推進課 ☎内線203

●教育相談

毎週月～金曜日(要予約) 午前9時～正午、午後1時～5時 市役所東庁舎4階
※電話相談も可
☎24-7044 (専用) ☎0120-24-7044
問合せ■教育研修所

●ひきこもり相談

月～金曜日(祝日除く) 午前8時30分～午後5時15分 ※電話相談も可
市役所1階 ※県のLINE相談あり
問合せ■福祉課 ☎内線161

●税の無料相談

8日(水) 午後1時～4時 市役所本庁舎1階
※相談は事前予約制(開催日前日の午前中までです)

予約連絡先■東京地方税理士会大月支部 事務局 ☎22-8481
問合せ■収税課 ☎内線121

●行政相談

15日(水) 午後2時～4時
市役所本庁舎3階小会議室 ※予約不要
問合せ■市民協働推進課 ☎内線203

●記帳・税務相談

20日(月) 午前10時～午後4時
富士吉田商工会議所 ☎24-7111
※相談対象：会員

●不動産相談

20日(月) 午後1時～4時
市役所本庁舎3階小会議室
※予約不要
問合せ■市民協働推進課 ☎内線203

●人権・身上相談

第2・4金曜日 午後1時～4時
市役所1階 相談室
問合せ■福祉課 ☎内線161

●女性相談(配偶者による暴力など)

月曜日 午前9時～正午
火～金曜日 午前9時～午後4時
市役所1階 福祉課 ※電話相談も可
問合せ■福祉課 ☎内線164

●家庭児童相談

月～金曜日 午前9時～午後4時
子育て支援センター1階 ※電話相談も可
問合せ■こども家庭センター ☎内線562

●障害に関する相談

月～金曜日 午前8時30分～午後5時15分
市役所1階 ふじのわ
☎28-6255
e-mail:fujinowa@snow.ocn.ne.jp

●就職職業相談

(生活困窮者・ひとり親家庭)
21日(火) 午前9時～正午
市役所1階 福祉相談室
問合せ■福祉課 ☎内線199

●妊娠相談ほっとライン
(思いがけない妊娠など)

月～金曜日 午前8時30分～午後5時15分
子育て支援センター1階 ※電話相談も可
問合せ■こども家庭センター ☎22-1632

●消費生活・多重債務相談

月～金曜日(祝日を除く) 午前9時～正午
午後1時～4時30分
富士吉田市消費生活センター(市役所東庁舎1階)
☎22-1577 (相談専用)

●知的財産相談

14日(火) 午後1時～4時
富士吉田商工会議所(担当弁理士は未定)
☎24-7111
※要事前予約(開催日前週の金曜日午前中まで)

**■陸上自衛隊北富士駐屯地
創立66周年記念行事**

日時 4月25日(土)

午前8時45分～午後3時

場所 陸上自衛隊北富士駐屯地

対象 どなたでも

内容 記念式典・観閲行進・訓練展示・装備品展示・音楽イベント(太鼓演奏等)・体験試乗(装輪装甲車)・模擬売店 ほか

入場 無料

駐車場 台数に限りがあります。シャトルバスを利用してください。

無料シャトルバス

時間 午前8時15分～

場所 富士山駅→市職員第2駐車場

問 陸上自衛隊北富士駐屯地広報室

☎(84)3135



ホームページ



X公式アカウント

**■小学生スポーツ教室
参加者募集**

いろいろなスポーツを気軽に体験して楽しみませんか。

日時 4月25日～7月11日

毎週土 午前10時

場所 鐘山総合体育館ほか

対象 市内の小学生

費用 4,000円

種目 サッカー・バレーボール・ミニ

バスなど
問 FLAG S事務局
☎(24)3633
✉flags.2024rn@gmail.com

■富士山吉田口 さんにち市

北口本宮富士浅間神社の参道で市を開催します。

日時 4月～10月の第3日曜日

午前10時～午後3時

※7月は土・日曜日開催

内容 全国から集まる作家の手工芸品や菓子、占いなど

問 三好

☎090-8300-0637



詳しくはこちら

■日商簿記検定

日時 6月14日(日)

対象 どなたでも

参加料 1級8,800円、2級5,500円、3級3,300円

申込期間 4月27日(月)～5月11日(月)

申込方法 ホームページ ※受付手数料が別途650円かかります

問 商工会議所 ☎(24)7111

■市民バスハイキング

日時 5月24日(日) 午前6時

集合場所 市役所

行き先 長野県 上高地

参加料 5,000円

※小学生以下は2,500円

申込締切日 5月8日(金)

※先着100名

申込方法 メールまたは電話 ※件名は「バスハイキング」、氏名、住所、電話番号、性別、年齢を送ってください

申込先 ✉mtkay0121@gmail.com

問 御坂山岳会

青野 ☎090-2533-5724

渡辺 ☎090-2175-8800

■礼儀作法講座

あいさつや立ち振る舞いなどを身に付ける講座です。

日時 4月25日(土) 午後1時30分～3時

※以降、偶数月第4土曜日

場所 市民会館3階 会議室ほか

参加料 無料

※初回は資料代1,000円

定員 各回15名

問 現代礼作法蘆田會 小俣

☎080-5657-0112

■メディカルライブin富士吉田

日時 5月2日(土) 午後1時30分～3時30分 ※午後1時開場

場所 明見湖公園 はす池体験工房

参加料 1,000円 定員 50名

講師 勝俣範之氏

内容 第一部・講演「がんと上手につきあう」 第二部・みんなで歌おう オリジナル曲をみんなで歌います

問 がんサロン「いばしょ居場所」

☎090-3157-1184

■司法書士無料相談会

日時 4月15日(水) 午後1時～4時

場所 Q・STA地下1階

相談内容 相続・遺言など各種相談

※書類の作成指導・審査はできません

申込方法 電話 ※予約制

問 司法書士総合相談センター

☎055-253-2376

**■令和8年度家庭教育学級
開級式記念公演**

開級式を記念し、マジシャン・水野翔氏のマジックショーを行います。

日時 4月25日(土) 午前10時

※開級式終了後に行います

場所 市民会館3階 小ホール

対象 家庭教育学級に加入している方

費用 無料

申込方法 ホームページ

問 生涯学習課 ☎内線524



お知らせ

募集

催し物

保健・福祉

■ふじぎくろ支援学校説明会

県立ふじぎくろ支援学校の教育活動を知っていただくために、学校説明会を実施します。詳細はホームページをご確認ください。

日時 【小学部】5月21日(木) 午前9時～正午 【中・高等部】5月25日(月) 午前9時～正午

場所 富士ふれあいセンター研修室 (学校概要説明会)

対象 県立ふじぎくろ支援学校(授業見学) または関係者(園・学校・市町村)

注意事項 ①中止の場合は、ホームページでお知らせします②教育相談は、通年で対応しています

問 県立ふじぎくろ支援学校 ☎(72)5161

■小明見ミニバス体験レク

バスケに興味のある子、体を動かすのが好きな子大歓迎!学校が違って大丈夫!お菓子取りやミニゲームなどのレクを行います。

日時 4月29日(水) 午前9時～11時

場所 明見小学校体育館

対象 小学校1年～6年生の女子

参加料 無料

持ち物 水筒、タオル、体育館履き

問 勝俣

☎080-5455-9640

■鐘山体育館から

スポーツ教室受講

生募集

①ZUMBA

日時 4月15日～7月15日 ※毎週水全12回 午後8時15分～9時15分

②リラクゼーションヨガ

日時 4月23日～6月25日 ※毎週木全10回 午後8時30分～9時30分

③楽しくからだを動かそう

～キッズ運動教室～

日時 4月18日(土) 午前10時～11時

④自然を歩こう!ノルディックウォーキング体験教室

日時 4月22日(水)

午前9時30分～10時30分

⑤弓道教室(初心者から既習者の方が参加できます)

日時 5月8日～7月10日 ※毎週金 全10回 午後8時～9時50分

⑥硬式テニス教室

日時 5月15日～7月17日 ※毎週金 全10回 午後8時～9時15分

【共通事項】

場所 ①③鐘山体育館サブアリーナ

②鐘山体育館スポーツ教室 ④農村公園(体育館集合) ⑤鐘山弓道場

⑥鐘山テニスコート

定員 ①40名 ②③④⑥20名 ⑤15名

持ち物 ①～⑥飲み物・タオル

③体育館履き ②ヨガマット

参加料 ①6,000円



申込みはこちら

②5,000円 ③④5,000円 ⑤⑥3,000円

対象 ①②④高校生以上 ③年中および年長、小学1・2年生 ⑤⑥中学生以上

第5回ふじよしだファミリマラソンin富士急ハイランド

富士急ハイランド園内を走れる特別感があり、誰でも楽しめるファミリーイベントです。コース上にゲームエリアもあり、楽しみながら走ることができます。

日時 5月17日(日)

午前10時スタート

コース 園内約2.5km

対象 市内在住の方

定員 100組(2人1組:園児・小学生と保護者またはご家族の方)

参加料 1組2,000円 ※保険料込み

申込方法 ホームページ

トレーニングルーム初心者講習会

トレーニングルームの利用には初回講習(無料)が必要です。

日時 4月1・8・15・22日(水) 午後6時15分 4・25日(土) 午後3時30分 21日

(火) 午前10時30分

対象 高校生以上 ※完全予約制

申込方法 電話またはホームページ

富士吉田スポーツ協会

問 富士吉田スポーツ協会 ☎(24)3633

☎(24)3633



ホームページはこちら

ドレスコーディネーター募集!

有限会社丸福では一緒に働くスタッフを募集します。高等学校卒業生も歓迎いたします!ご興味のある方は電話またはメールにて、お問い合わせをお願いします。私たちとともに、新郎新婦様の一生に一度のイベントのお手伝いをいたしませんか?

仕事内容

これから結婚式を迎える新郎新婦様のコーディネート

勤務地

富士吉田市上吉田東9丁目1-18 ホテル鐘山苑內衣室

給与

月給195,000円～235,000円

勤務時間

10:00～19:00(内休憩一時間)

定休日

火、水曜日(完全週休二日制)

有料広告



有限会社丸福 ☎090-5308-3902(人事担当 勝俣)
✉ compile940@gmail.com



産前産後ケアルームひだまりより

毎月開催していた「骨盤ヨガ教室」が「リフレッシュ産後ヨガ教室」と「すくすくママ整体教室」に変わります。

リフレッシュ産後ヨガ教室

講師 栗原希代子先生

妊娠・出産で変化した体を引き締めながら、凝り固まった心身をリラックスさせるヨガと、ママと赤ちゃんのふれあいを高めるベビージョガからなるプログラムです。

すくすくママ整体教室

講師 牛田茂先生

子育て中のママの体の不調にアプローチし、その場で整体師の視点からセルフケアをお伝えします。

場所 子育て支援センター2階

対象 産前産後ケアルームひだまり 生後1歳未満の子どものとそその母

申込方法 電話 ※事前予約制です

問 産前産後ケアルーム ひだまり ☎(25)66881

富士山科学研究所より

森のガイドウォーク2026

日時 4月25日(土) 午前9時

場所 富士山科学研究所

富士北麓剣丸尾の森の中を研究所の自然解説員とともに散策します。

富士山の成り立ちや森の移り変わり、動植物などの説明を聞きながら、森の素晴らしさに触れることができます。

2026年度企画展

富士山研いきもの図鑑

みんなが集めた写真展

日時 4月25日(土)〜12月20日(日)

午前9時〜午後5時

場所 富士山科学研究所

研究所の研究員が調査時に撮影した動植物や「やまなしいきものクエスト2025」に寄せられたいきもの写真展です。

問 富士山科学研究所

☎(72)6203

日本野鳥の会より

三番瀬探鳥会

日時 4月18日(土) 午前7時

集合場所 富士山レーダードーム横

駐車場

持ち物 雨具・長靴・昼食

問 小澤 ☎(23)1214

剣丸尾早朝探鳥会

日時 5月10日(日) 午前6時30分

集合場所 富士五湖聖苑取付道路脇

駐車場

持ち物 観察道具・雨具

問 篠原 ☎090-1558-1959

保健・福祉

オレンジカフェ

(認知症カフェ)

認知症や介護について、気軽に話せる場へ来ませんか？

病院や市役所では少し話しにくいお悩みも、リラックスした雰囲気でお話・交流できる場所です。短時間の見学も大歓迎ですので、ぜひお気軽にお立ち寄りください。

特別養護老人ホームしののめ

日時 毎月第2日曜日

午後1時30分〜3時30分

申込方法 毎月5日までに電話

参加料 無料

相談内容 認知症介護の悩みなど

問 しののめ ☎(30)4005

日時 4月〜8月第2金曜日、

9月〜3月第2月曜日、

4月10日(金) 午後2時〜4時

場所 みずほ・はろ ※5月以降は

随時お知らせします

申込 不要

参加料 無料

相談内容 認知症の予防または介護の悩みなど

問 健康長寿課

☎内線451



有料広告

MUSBELL

うちの子も結婚できました!

独身のお子様の結婚相談

あきらめないで! まずはお気軽にご連絡くださいませ。

マル適マークCMS取得 MUSBEL株式会社
結婚相談所ムスベル甲府
甲府市丸の内2丁目16-4 丸栄ビル6階 ☎0120-138-026
通話料無料 営業時間:10時~19時 定休日:第2・第4水曜日

BIU日本ブライダル連盟正規加盟店

結婚相談所 富士吉田赤坂

ブライダル丸啓

お問合せ 電話 080-5199-0003

【親ができる結婚相談】
親御様からの無料相談受付中!
ご本人よりの無料相談大歓迎!

婚活パーティー開催中!
明日をになう若人の会

有料広告

令和8年度ふらっと 体力アップ倶楽部

皆さんと一緒に楽しく運動をしましょう。ご都合に合う日程のみの参加でも構いません。

富楽時 時間 午前10時～11時

	火曜日	
4月	14	28
5月	12	19
6月	9	30
7月	14	28
8月	4	18
9月	8	29
10月	6	20
11月	10	24
12月	8	22
1月	19	26
2月	9	16
3月	16	30

富楽時 時間 午後2時～3時

	金曜日	
4月	3	10
5月	8	29
6月	5	12
7月	3	31
8月	7	21
9月	11	25
10月	9	30
11月	6	27
12月	11	25
1月	8	22
2月	5	19
3月	5	19

鐘山体育館 時間 午前10時～11時

	木曜日	
4月	9	23
5月	14	28
6月	11	25
7月	9	30
8月	6	27
9月	10	17
10月	8	22
11月	12	26
12月	10	24
1月	7	21
2月	4	18
3月	4	18

明見コミセン 時間 午前10時～11時

	金曜日	
4月	10	24
5月	8	22
6月	12	26
7月	10	31
8月	21	28
9月	11	25
10月	9	16
11月	13	27
12月	11	25
1月	8	22
2月	5	19
3月	5	19

□ふれあいセンター(変更になる場合有)
□大明見会館

対象 60歳以上の市民の方

持ち物 飲み物、タオル
費用 1回200円 ※初めて参加する方は無料です

申込方法 電話

※4月以降、参加する方は申し込みが必要です ※自宅で検温および血圧測定を行いご参加ください

問 富士吉田スポーツ協会

☎(24)3633

高齢者の方が対象令和8年度 の各種サービス紹介

高齢者等外出支援事業

在宅で生活し、公共交通機関の利用が困難な高齢者のタクシー初乗り運賃料金を助成します。

対象者 ①満75歳以上で運転免許証を持っていない方、②心身の機能低下により、バス・電車の利用ができない方で(1)・(2)のどちらかに該当する方

(1)要介護認定または要支援認定を受けている方、(2)満65歳以上で歩行困難などの要件を満たし、対象と認められた方

支援内容 交付決定のあった月分から翌年3月分まで、1カ月6枚交付

高齢者等紙おむつ購入費助成事業
在宅で生活する高齢者で、紙おむつを使用している方を支援します。

対象者 ①～④の全てに該当する方
①市民税が非課税である方

②要介護4または5の認定を受けている方。または、要介護3の認定を受けている方で、認定調査票の「排尿」または「排便」の項目で「一部介助」および「全介助」に該当する方

③老人福祉施設や病院などに入所していない方

④短期入所の利用を月15日以上利用していない方

支援内容 年4回、助成券を交付

※5、8、11、2月

※新たに5月(第1期)からの支援を希望する方は、4月10日(金)までに申請してください

訪問理美容事業

身体的な理由などで理・美容院に行くことが困難な方に対し、理容師が訪問して毛髪をカットする費用の一部を助成します。

対象者 ①または②に該当する方
①65歳以上で、心身の障害・傷病などで自ら理・美容室に行くことが困難な方

②第2号被保険者(40～64歳)のうち「要介護認定」を受けている方で、自ら理・美容室に行くことが困難な方

支援内容 利用券1枚につき2,000円を助成 ※年間上限4枚

申請方法 健康長寿課窓口

※令和7年度に発行された各種利用券は使えなくなります

問 健康長寿課 ☎内線446

有料広告

電気とガスをまとめて節約しませんか?

解約金なし 工事不要※

※30A以上のお客様が対象となります

吉田ガス株式会社 TEL:0555-22-2161
SHIZGAS 静岡ガスグループ FAX:0555-24-0948

服を買うより2～3週間で、やせましょう♪

- ☑ 病院でやせるように言われた(健診が近い)
- ☑ ポッコリお腹が気になる(最近服がキツイ)
- ☑ コレステロールが高い(血圧や血糖値も)
- ☑ 太ったら膝や腰が痛くなった(運動は不要)
- ☑ 色々試したがやせない(40～70歳代も)
- ☑ 短期間で集中してやせたい(まず2週間)

甲府市住吉5-18-26 臨床漢方薬局ナオル薬品

電話 055-241-3211(日曜や祝日も無料電話相談→宅配可)

1週間分7,700円～、代引き・カード・振込払い可

有料広告

世界自閉症啓発デー

毎年4月2日は国連が定めた「世界自閉症啓発デー」、2日〜8日は「発達障害啓発週間」です。自閉症をはじめとする発達障害への理解を深め、障害の有無に関わらず、誰もが自分らしく幸せに暮らせるまちを作っていきましょう。

本市では啓発活動として、シンボルカラーであるブルー（青色）で、富士山レーダードーム館をライトアップします。

日時 4月2日(木) 日没〜午後9時
場所 富士山レーダードーム館

福祉課 ☎内線155
富士山レーダードーム館 ☎(20)0223

令和8年度乳がん検診

40歳以上の女性は、4月から自己負担1,000円で乳がん検診を個別医療機関で受診することができます。また、対象の方に無料受診券を4月頃郵送予定です。詳細は広報5月号と併せて配布する「ふじよし健康ガイドブック」をご確認ください。

※無料受診券の対象は、令和9年4月1日までに41、46、51、56、61歳になる方です

対象 市内在住の40歳以上の女性
持ち物 マイナ保険証または資格確認書

健康長寿課 ☎内線772



市内の医療機関はこちら

不正大麻・けし撲滅運動

県では、4月から8月までの5カ月間「不正大麻・けし撲滅運動」を展開します。「大麻」や麻薬の原料となる「けし」は、法律により、所持や栽培などが禁止されています。しかし、「大麻」や「けし」と知らずに栽培してしまうケースや、自生している場合があります。「大麻」や「けし」は春から夏にかけて成長し、特徴的な葉や花が現れるため、発見しやすい時期です。

もし「大麻」や「けし」を発見した場合、抜かずに、最寄りの保健所へご連絡ください。

問 県富士・東部保健所 衛生課 ☎(24)9033

ふじさんホール・市民会館 4月の催し物

ふじさんホール(富士五湖文化センター)

- ◆5日(日) HIRAETH.Tokyo 4.5周年ワンマンライブ & みーな卒業記念公演 山梨凱旋SPライブ×富士河口湖吹奏楽団 午後2時30分 《問》Deepsession ☎080-8707-2079 無料
- ◆18日(土) 春のリフォームフェア 午前10時 《問》吉田ガス(株) ☎22-2161 無料

市民会館 3階小ホール

- ◆7日(火) 2026年度高校入試 入試分析会 午後7時30分 《問》文理学院富士吉田校 ☎22-8100 無料
- ◆14日(火) 富士吉田市連合婦人会定期総会 午後1時30分 《問》富士吉田市連合婦人会 ☎22-0503 無料
- ◆18日(土) 富士の里市民大学 午後1時30分 《問》生涯学習課 ☎内線523 無料
- ◆19日(日) 声楽ピアノ発表会 午後2時30分 《問》ドルチェピアノ教室 ☎080-3126-0111 無料
- ◆21日(火) 大学・短期大学・専門学校 進学相談会 午後4時 《問》チエルコミュニケーションブリッジ(株) ☎03-6712-4315 無料
- ◆22日(水) 倫理経営講演会 午後6時30分 《問》富士吉田市倫理法人会 ☎090-6023-7114 無料
- ◆25日(土) 三線・ウクレレ合同発表会 午後2時 《問》三線・ウクレレ合同発表会 ☎090-4621-3245 無料

市民会館 1階ロビー

- ◆9日(木)・23日(木) ロビーコンサート 午前11時 無料
- ※催し物は主催者の都合により、掲載しない場合や内容が変更することがあります

4月の休館日

6日(月)・13日(月)・20日(月)・27日(月)・30日(木)

市民会館 ☎23-3100 (催し物の問い合わせは主催者へ)

認定補聴器専門店

認定補聴器技能者・1級眼鏡作製技能士のいる店

まだ早いか?と迷っている方、お気軽にご相談ください。

補聴器への疑問や不安を解決し、快適な補聴器選びのお手伝いをいたします。当店では、様々なタイプや価格の補聴器を豊富に取り揃えています。あなたの聞こえる毎日をしっかりサポートいたします!

◎富士吉田市の補聴器助成金制度あります

メガネ補聴器 (●) メガネのヒカワ

TEL:0555-22-5506 富士吉田市上吉田金鳥居下 営業時間am9:00-pm7:00 木曜定休

詳しくは 当店まで!



充電式も あります

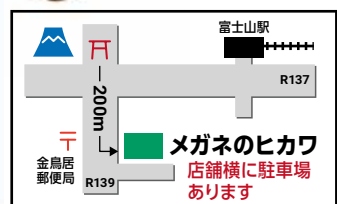

メガネのヒカワ 店舗横に駐車場 あります

有料広告

固定資産 の縦覧



問合せ ■ 税務課 ☎ 内線130～134

縦覧制度とは、固定資産税の納税者が、自己の所有する土地・家屋の評価額が適正であるかどうかを、縦覧帳簿に記載されている他の方が所有する土地・家屋の評価額と比較して確認することができる制度です。

期間 ■ 4月1日(水)～30日(木) 午前8時30分～午後5時15分
※土・日曜日、祝日は除く

場所 ■ 税務課資産税担当(市役所本庁舎1階 9番窓口)

縦覧できる人 ■ ① 本市固定資産税の納税者である方
② ①の方と同居されている親族
③ ①の方の納税管理人・相続人
④ 納税者の代理人(委任状などが必要)

※相続人の方は、相続を証する書類が必要です

※法人の場合、法人の社印または代表者印の押印が必要です

※借地人・借家人の方は、固定資産税納税者ではないため縦覧できませんが、該当土地・家屋の固定資産評価証明書の取得(有料)および閲覧(無料)はできます。申請には賃貸借契約書と賃貸借料の領収書などが必要です

縦覧内容 ■ 土地:小字・所在地・台帳地目・現況地目・台帳面積・現況面積・評価額
家屋:所在地・家屋番号・構造・種類(用途)・床面積・評価額・建築日

※土地のみを所有している方は、家屋の縦覧はできません。また、家屋のみを所有されている方は、土地の縦覧はできません

持ち物 ■ 本人確認書類

※運転免許証・マイナンバーカード・パスポートなど官公署が発行した顔写真付きのものは1点、納税通知書・健康保険の資格確認書などは2点

手数料 ■ 無料



令和8年度固定資産税・都市計画税納税通知書を送付します

発送予定時期 ■ 4月上旬

※万が一、4月17日(金)までに納税通知書が送付されない場合は、お手数ですがお問い合わせをお願いします



令和8年度の納期	
1期	4月30日(木)
2期	7月31日(金)
3期	12月25日(金)
4期	令和9年3月1日(月)

※課税明細書は再発行できません。紛失した方で内容を確認したい方は、1枚300円の土地家屋名寄帳兼(補充)課税台帳を取得してください

※償却資産は、申告書控えをもって課税明細に代えさせていただきます

※令和8年中に、所有の土地・家屋の現況や用途を変更する場合はご連絡ください

(今年中に調査したものは、来年度の課税から反映されます)



市立図書館
 ☎22-0706 ☎24-4831
 🏠 <https://flib.fujinet.ed.jp/>

トピックス

ロビーコンサートの季節がやって来ました♪

市民会館のロビーで本物の音楽に触れてみませんか？

♪「FF弾き語りソロコンサート」
 ~ギター（夫婦フォークデュオ）~♪

日時■4月9日(木) 午前11時
 出演■尾崎ユタカ・尾崎時恵
 演目■花は咲く・糸・ひだまりの詩・卒業写真・
 オリジナル曲 ほか
 場所■市民会館1階ロビー
 対象■どなたでも

♪「ギターアンサンブル富士ロビーコンサート」~クラシックギターへのおさそい~♪

日時■4月23日(木) 午前11時
 出演■ギターアンサンブル富士
 演目■カノン・ラルゴ[四季 冬より]・花・
 浜辺の歌 ほか
 場所■市民会館1階ロビー
 対象■どなたでも

★2026年 第68回 こどもの読書週間が始まります★

日程■4月23日(木)～5月12日(火)

～標語～

「ことばがきみのはねになる」

- ◇図書館スタッフによるおすすめ本とPOPの展示 展示期間■4月1日(水)～4月29日(水)
- ◇こどもにすすみたい本の展示 展示期間■4月1日(水)～5月28日(木)
- ◇オリジナルデザインしおりの配布 配布期間■4月23日(木)～無くなり次第終了

文芸書

- *生きとるわ (又吉 直樹)
 - *被告人、A I (なかやま 七里)
 - *サチコ (群 ようこ)
 - *冷蔵庫婆の怪談 (おおしま きよあき)
 - *あなたの命綱 (くさか へよう)
- ほか

ビジネス・くらしに役立つ生活書・教養書

- *愛犬のための急変・救急対応事典 (いとう ひさお)
 - *思わず納得！値上げの教科書 (さかくち たかのり)
 - *子どもに習い事をさせたいと思ったら
 知りたいことが全部のってる本 (いしだ かつのり)
 - *鳥たちの素敵な名前の物語 (おほし 弘一)
 - *絵巻の楽しみ (やまもと 陽子)
- ほか

児童書・ヤングアダルト

- *にげろにげろ 〈絵本〉 (あらい ひろゆき)
 - *だれでもどうぞ こどもしよくどうカバさん 〈絵本〉 (うちだ りんたろう)
 - *わかったさんのマシュマロ 〈小学校初級〉 (寺村 輝夫)
 - *生命の起源大研究 〈小学校上級〉 (やまぎし あきひこ)
 - *ひとりぼっちのクジラとわたしの歌〈ヤングアダルト〉 (リン・ケリー)
- ほか

今月の新着図書



※新着資料は入荷の都合により貸出が遅れることがあります

今月の休館日
 6日(月)・13日(月)・20日(月)・27日(月)・30日(木・月末)

荻原井泉水は、著名な俳人です。本名は萩原藤吉で、現在の東京都港区浜松町の雑貨商の次男として生まれました。中学時代から俳句を作り始めると、正岡子規の弟子である河東碧梧桐が目指した五七五や季語にとらわれない自由な俳句に共感し、定型や季語は無用とする自由律俳句を提唱して頭角を現していきます。その後、井泉水の門下からは種田山頭火や尾崎放哉ら多数の作家が育ちました。

碧梧桐が自ら見たことや体験したことを俳句にしていくことを重視して全国を廻る旅をしたのと同じく、井泉水も全国を巡り多くの俳句や紀行文を発表しました。その中で訪れたのが富士山でした。1919年8月15日、井泉水は6名の知人と大宮(静岡県富士宮市)で集合します。そして、莫産・笠・草鞋を着用し金剛杖を手にして、富士山の裾野を巡り、山頂に登る旅に出ました。富士山本宮浅間大社前を通り、大石寺(日蓮正宗の総本山)を参拝した後、白糸の滝がある上井出村に日暮れに到着します。井泉水は「子供達が迎へ火の麻殻を焚いている、其火が小流に映えて私達の草鞋の足元をあかあかと照した。初めて来た所ではあるが何か懐しい感じのする村だった」と、お盆の迎え火をする様子を記しています。ここで宿泊して翌日起床すると座敷から富士山が見え、「藍色をした頂から段々に其色をぼかしつつ、緑色をした裾近い所まで、急峻な斜線の等辺形をもって、堂々と聳立していた」と記しています。

出立した一行はまず白糸の滝に向かいました。瀧を目の当たりにした井泉水は「恐らく他に勝るものがあるまいと思われる程美しい瀧である」と絶賛し、その様を「霜柱が崖の一面に張りつめた如き有様

ある。霜柱がほろほろと跡から跡から崩れおちるように落ちて尽きないのである」と描写しています。

(次号へ続く)



「白糸の瀧」[杉浦非水「富士山スケッチ」(1907年)より]

男

女

共

推

同

進

参

だ

画

よ

り

ドン・フジ・ヒー



新しい季節、心の「メガネ」を かけ替えてみませんか？

柔らかな日差しとともに、新しい年度が始まりました。進学や就職、異動など、環境が新しくなるこの時期は、新たな出会いや役割に胸を膨らませる季節でもあります。

一方で、私たちの心の中には、これまでの経験や周囲の環境から形作られた「無意識の思い込み(アンコンシャス・バイアス)」が潜んでいることがあります。これは、誰にでもある自然なものですが、時に自分や周囲の可能性を狭めてしまうことがあります。

例えば、次のような言葉に心当たりはありませんか？「力仕事だから男性にお願いしよう」「子育て中だから、責任ある仕事は無理だろう」「自治会の役員は、世帯主(男性)が出るものだ」

これらは悪意がなくても、「男性だから」「女性だから」という性別による固定的な役割分担の意識が生んでいるかもしれません。こうした「無意識のメガネ」を通した見方は、知らず知らずのうちに誰かの意欲を削いだり、特定の性別に負担を偏らせたりする原因になります。

男女共同参画社会とは、性別にかかわらず、一人ひとりが一人の人間として尊重され、その個性と能力を十分に発揮できる社会のことです。

この春、身近なところから意識を変えてみませんか。

「それって、本当に性別で決めること？」と一歩立ち止まって考えてみる。その小さな「気づき」が、誰もが自分らしく輝けるまちづくりの第一歩になります。

新生活のスタートとともに、心のメガネをかけ替えて、多様な個性が響き合う素敵な一年にしていきましょう。

今月は市男女共同参画推進会議事務局が担当しました。



働く外国人住民にインタビュー！ vol.6

こんにちは！新しい年度を迎え、慌ただしく過ごしている人も多いのではないのでしょうか？さて、本市の在留外国人人数でも増加率の高い国はネパールです。現在3番目に多い国籍となっています。今回は、そのネパール出身の方を紹介します！

Q. 富士吉田市に住むことになった理由は何ですか？

A. 仕事のために住んでいます。

Q. 生活していて、困ることはありますか？

A. 日本の物価は前よりどんどん高くなってきているので、生活費で困る事です。日本のルールも、外国人に分かりにくいことがあるので困ります。

Q. 趣味や好きなことはなんですか？

A. 本を読むことです。朝はエクササイズをすることが好きです。

Q. 富士吉田市の好きなところを教えてください。

A. 浅間神社です。そこで行われるお祭りを見に行くことが好きです。花火大会も見に行くことが好きです。

Q. これから挑戦したいことや、目標はありますか？

A. 仕事や日常生活で困らないように、日本語の会話や読み書きをもっと勉強して上手になりたいです。



名前 ■ Thapa Min Kumar

国 ■ ネパール連邦民主共和国

富士吉田市に住んでいる期間 ■ 3年8カ月

会社の名前 ■ 株式会社 大熊土建



※日本語でインタビューに答えてくれました。ほぼ、原文です

問合せ ■ 市民協働推進課 ☎内線638

※ミンさんは、昨年度実施した日本語交流会でも、市民のひとりとして本市での生活について、積極的に意見を述べてくれました



まちかど サロン



3月11日 | 下吉田中学校



卒業式

～ 新しい歩み～



3月19日 | 富士小学校



3月19日 | 下東小学校



かえる組
修了証書授与式
2月26日

地域活動に取り組む高校生グループ「かえる組」の修了証書授与式を行い、代表の高校生が市長と懇談しました。



3月4日 | 看護専門学校



包括連携協定締結式



2月25日

富士山GXホールディングス株式会社、学校法人昭和医科大学、および本市の三者で、包括連携協定を締結しました。本協定は、今後の再生医療領域を中心とした研究開発や人材育成などを目的としています。



3月4日

日本生命相互会社甲府支社と本市で、包括連携協定を締結しました。本協定は、健康づくりの環境整備や地域活性化などを目的としています。



自衛隊入隊
予定者激励会
3月4日

市内から入隊する学生および社会人に、激励の言葉を送りました。国を守る強い決意ある若者たちの、今後の活躍をお祈りします。



第9回わたしたちの富士吉田市・富士山作品
コンクール表彰式 2月17日

市内小中学生を対象に「自分たちが学んでいる富士山や住んでいる富士吉田市に対する自分の思いや感じていることを作品に表現して、愛着を一層深める」ことを目的として本コンクールを開催しています。

北口本宮富士浅間神社



第72回「文化財
防火デー」
2月19日

地域の貴重な文化財を火災から守るべく、富士五湖消防本部、富士吉田消防署の協力をいただき、火災発生時の初動対応を重点的に訓練しました。



3月11日

富士登山競走
ふるさと納税枠抽選会



ピーマン特有の苦味や香りが少なく、クリーミーで深みのある味わいです。サクサクのパイを浸して楽しんでください。

ピーマンスープ



1食あたり
エネルギー **289kcal**
塩分 **1.7g**
調理時間 **40分**

材料 (4人分)

- ・ピーマン 200g
- ・じゃがいも 中 1 個
- ・玉ねぎ 小 1/2 個
- ・バター 大さじ 2 (約 24g)
- ・コンソメ 固形 2 個
- ・水 カップ 1 と 1/2
- ・牛乳 カップ 2
- ・生クリーム 大さじ 3
- ・塩 少々
- ・こしょう 少々
- ・パセリ(みじん切り) 少々
- ・市販のパイシート 1 枚



紹介者：食生活改善推進員
堀内 永子さん(新屋)

作り方

【準備】パイシートは好きな形で型抜きをして、トースターで焼く。水は沸騰させ、固形コンソメを溶かしておく(スープにする)。

- ①ピーマンは種を取ってざく切りにする。じゃがいもは薄切りに、玉ねぎはみじん切りにする。
- ②鍋にバターを入れ、ピーマン、じゃがいも、玉ねぎを炒める。
- ③スープを注ぎ、柔らかくなるまで煮る。
- ④粗熱をとり、ミキサーにかける。
- ⑤④を鍋に移し、牛乳を加えて中火で温める。
- ⑥塩・こしょうで味を整え、生クリームを少しずつ加える。
- ⑦器に盛り、型抜きしたパイを浮かべ、パセリを加えたら出来上がり。

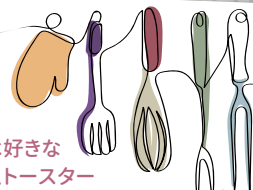

☆なめらかで飲みやすく、見た目も可愛らしい、お子様にもおすすめの美味しいスープでした。



☆は取材人の感想です。

☆スープを盛りつけた器にパイシートを被せてオーブンで焼き「パイ包み」にしても美味しいです!

今月は白色のおさら(汁物)です。おいしい味のお手伝いをするおさらです。



りゅうと
下平 琉斗くん
2歳1カ月

すくすく元気に
育ってね!
勝俣 博之さん(祖父)



市公式LINEの予約メニューから申し込みできます。おじいちゃん、おばあちゃんとの応募、お子さん一人での応募も大歓迎! 申込み■市民協働推進課 広報担当 ☎内線214

有料広告



ひなた
小児科クリニック

診療科目：小児科一般、予防接種、乳児健診

診療時間	月	火	水	木	金	土	日
8:30 - 12:00	○	-	○	○	○	○	-
14:00 - 15:00	◇	-	◇	◇	◇	-	-
15:00 - 17:00	○	-	○	○	-	-	-

Web 予約優先(当日予約可・初診もWeb予約可) ○：一般診察 ◇：予防接種、乳児健診

院長 西嶋敏恵(小児科専門医)
山梨県南都留郡富士河口湖町船津 3 1 6 2
☎ 0555-73-9198



外壁・屋根塗装
専門店

お客様満足度
累計施工棟数

全国
第1位

おまかせ
ください!

株式会社
西山建材工業

相談無料
診断無料
見積無料



10年保証
10年保証



プロタイムズ富士吉田店 ☎0120-574-348

〒403-0004 山梨県富士吉田市下吉田6丁目26-48 西山建材工業 検索

有料広告