

元気だ ふじよしだ

MAY
5
2024
NO.880



桜と忠霊塔
（新倉山浅間公園桜まつり2024）



CONTENTS -目次-

- 2 目次
- 3 FCふじざくら山梨
- 4 定住促進奨励金制度の延長
- 6 市立病院に新たな医療機器を導入しました
- 7 国登録有形文化財・市指定有形文化財
- 8 中央社会学級を開催します
- 10 住宅・ブロック塀の地震対策支援
- 12 軽自動車税(種別割)の納税通知書を発送します
- 13 富士吉田市職員を募集します
- 14 富士吉田市安心安全メールマガジン
- 15 熊穴地区の通行止めおよびタウンスニーカー折り返し運行
- 16 令和6年度予算
- 22 令和4年度連結財務書類
- 24 みんなの防災イベント
- 25 市政HOT TOPICS
- 26 元気ハツラツ！健康マガジン
- 30 えがおいっぱい！子育て情報局
- 32 情報スクランブル
- 38 市民カレンダー写真公募
- 39 らいぶらり
- 40 富嶽人物百景
- 40 男女共同参画推進だより
- 41 日々、ながれる
- 42 まちかどサロン

■今月の表紙

新倉山浅間公園桜まつり 2024

新倉山浅間公園は、市民の憩いの場としての公園であり、国内・国外から観光スポットとして注目を集める場所になっています。桜の見ごろになる季節に開催される「新倉山浅間公園桜まつり」は大変な賑わいでした。



市公式HP



EVENT -Pickupイベント情報-

fampic marché 2024 spring

日 時 ■ 5月4日(土・祝)
午前10時～午後3時 ※雨天中止
場 所 ■ 富士パインズパーク
問合せ ■ 地域おこし協力隊員 萩原篤志
☎ 080-3451-5849
ふじよしだ定住促進センター
☎ 73-9438
ふるさと魅力推進課 ☎ 内線294
※詳しくはP36に掲載しています

富士の里市民大学 5月必修講座

日 時 ■ 5月22日(水) 午後1時30分
場 所 ■ 市民会館 小ホール
問合せ ■ 生涯学習課 ☎ 内線523
※詳しくはP34に掲載しています

富士山カード立て作り

日 時 ■ 5月4日(土・祝)
場 所 ■ ふじさんミュージアム 会議室
問合せ ■ ふじさんミュージアム ☎ 24-2411
※詳しくはP35に掲載しています



POPULATION -人口と世帯-

令和6年4月1日現在
富士吉田市住民基本台帳登録人口・世帯数
カッコ内は前月比

	人口	46,472人	(-202)
	男	22,826人	(-119)
	女	23,646人	(-83)
	世帯数	20,623世帯	(5)

※ 住民基本台帳登録人口とは、住民基本台帳に登録された人口であり、直近の国勢調査人口を基本に算出した現住人口とは差があります



世界で通用するプレイングワーカーを育てるチームになる!
 競技でも一流、社会でも一流

FC ふじざくら山梨
 ～ 2024シーズン～

2024シーズン選手紹介

- 1 生年月日 2 ポジション 3 出身地
 4 プレーの特徴 5 趣味 6 サポーターの皆さんへ



6 はまなかご
濱名 花子

- 1 1999/7/24
 2 DF
 3 東京都清瀬市
 4 DFラインからの攻撃参加
 5 マリオワNDER
 6 山梨への愛を背負ってこれからも戦います!!



7 いはらみなみ
井原 美波

- 1 1996/5/17
 2 MF
 3 長崎県佐世保市
 4 運動量・賢いプレー
 5 音楽鑑賞
 6 今年も熱く共に戦いましょう!!



10 すがももか
菅 百花

- 1 1992/11/12
 2 MF
 3 神奈川県横浜市
 4 伸びるスプリント
 5 無印良品に行く事、過去のドラマを観る事
 6 熱い応援を宜しくお願い致します!



11 なかむらゆうか
中村 友香

- 1 2000/1/16
 2 MF
 3 長野県飯島町
 4 キック
 5 ゴルフ
 6 皆様にパワーを与えられる存在になれるように頑張ります!



13 すずきのどか
鈴木 和遥

- 1 1997/5/30
 2 FW
 3 宮城県岩沼市
 4 ゴリゴリドリブル
 5 映画・韓ドラ鑑賞、お買い物
 6 笑顔溢れるシーズンを目指して精一杯頑張るので今シーズンも共に闘いましょう!!

公式SNS



X



Instagram

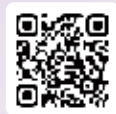

Facebook

ホームゲームに行って、
 みんなで応援しよう!

ホームゲーム情報 (5月・6月)

観戦無料

第10節
 5.12.日
 14:00
つくほ
 HOME
 富士山の銘水スタジアム

第13節
 6.2.日
 13:00
V三重
 HOME
 荏碓市中央公園
 陸上競技場

第15節
 6.16.日
 13:00
R湖南
 HOME
 富士山の銘水スタジアム

第17節
 6.30.日
 11:30
D出雲
 HOME
 富士山の銘水スタジアム

定住促進奨励金制度が

令和8年度まで延長になりました！

問合せ ■ ふるさと魅力推進課 ☎ 内線294、296

定住促進奨励金の交付対象期間を令和9年3月31日まで延長します。移住、定住を考えている方にさまざまな支援がありますので、ぜひ活用してください。

申請方法 ■ 申請書をふるさと魅力推進課まで提出するか、二次元バーコードを読み取り電子申請してください。

新婚世帯すまい支援奨励金拡充しました！



対象者の要件

- ① 婚姻届または、**県パートナーシップ宣誓書**を県に提出してから1年以内の夫婦で、婚姻届出日または宣誓日現在で40歳未満の方
- ② 申請日から3年以上、本市に定住する意思がある方
- ③ 申請日から前2年以内に市内の民間の賃貸住宅に居住している方
- ④ 賃貸住宅を所有・占有する方が、居住する夫婦の2親等内の血族または直系姻族の親族でない方

交付額 ■ 1世帯につき200,000円
申請期限 ■ 婚姻届、宣誓書提出日または入居日から1年以内



中古物件利用者すまい支援奨励金



対象者の要件

- ① 空き家・空き店舗バンクに登録された住宅に転入する方
- ② 申請日から前1年以内に市外から転入した方
- ③ 世帯主が賃貸住宅に住所を有した日に満50歳未満の世帯の方
- ④ 申請日から3年以上本市に定住する意思がある方
- ⑤ 賃貸住宅を所有・占有する方が、居住する方の2親等内の血族または直系姻族の親族でない方

交付額 ■ 1世帯につき200,000円
申請期限 ■ 入居日から1年以内

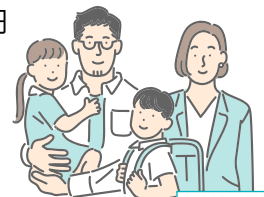

中古物件利用者家賃支援奨励金



対象者の要件

- ① 空き家・空き店舗バンクに登録された店舗で、風俗営業などの法律に規定する業種以外の事業を営む個人事業主の方
- ② 事業を営むに当たり、申請日までに本市に住所を有する方
- ③ 風俗営業などの法律に規定する業種に従事していない方
- ④ 家賃が2万円以上の方
- ⑤ 家賃を滞納していない方
- ⑥ 賃貸借物件を所有・占有する方が、利用する方の2親等内の血族または直系姻族の親族でない方

交付額 ■ 1店舗につき1月当たり一律20,000円
※最大24カ月、毎年度申請が必要です

申請期限 ■ ・本市に住所を有した日または事業開業日のいずれか遅い日から1年以内
・交付決定を受けている方で継続申請をする場合は、毎年度4月末日

中古物件改修支援奨励金



対象者の要件

住居として使用する場合

- ① 請求日から1年以内に本市に転入した方
- ② 空き家・空き店舗バンクに登録された物件を改修し入居する方
- ③ 賃貸物件を所有・占有する方が、利用する方の2親等内の血族または直系姻族の親族でないこと

店舗として使用する場合

- ① 本市の住民基本台帳に登録されている、または本市に転入する方
- ② 空き家・空き店舗バンクに登録された物件を改修し利用する方
- ③ 賃貸物件を所有または占有する方が、利用する方の2親等内の血族または直系姻族の親族でないこと
- ④ 風俗営業などの法律に規定する業種に従事していない方

交付額 ■ 改修費用の1/2の額 ※上限50万円

申請期限 ■ 改修工事を開始する前に申請してください。

新築物件取得支援奨励金拡充しました！



対象者の要件

- ① 申請日から前1年以内に本市に転入し、同居する配偶者またはパートナーシップ宣誓書受領証を有する方を伴う方
- ② 新婚世帯すまい支援奨励金または中古物件利用者すまい支援奨励金の交付決定を受けてから5年以内の方が属する世帯の方
- ③ 申請日から前5年以内に結婚またはパートナーシップ関係になった方
※①～③のいずれかに該当する必要があります
- ④ 申請日から前2年以内に住宅の新築契約を締結した方
- ⑤ 契約締結時に、夫婦またはパートナーシップにある2者とも満5歳未満の方
- ⑥ 自治会に加入する方 ※自治会がある地域のみ
- ⑦ 住宅の延べ床面積が50㎡以上240㎡以下であること
- ⑧ 併用住宅は、居住部分の面積が住宅の延べ床面積の1/2以上の方
- ⑨ 物件の所有権を共有している場合は、他の共有者の同意を得ている方

交付額 ■ 土地を購入・建物を新築した場合：取得費用の1/10の額 上限100万円

※中学生未満の子を扶養する世帯は、一律10万円を加算

建物の新築のみの場合：取得費用の1/10の額 上限50万円

申請期限 ■ 最後に対象住宅に住所を有することになった方の住定日から1年以内

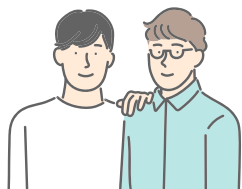

遠距離通勤支援奨励金



対象者の要件

新規申請の場合

- ① 申請日から起算して1年以内に本市に転入した方
- ② 申請時に50歳未満の方
- ③ 遠距離地域に事務所・事業所を有する企業に月10日以上勤務する方

継続申請の場合

- ① 遠距離地域に事務所・事業所を有する企業に月10日以上勤務する方

交付額 ■ 1世帯につき1月当たり10,000円

※最大24カ月、毎年度申請が必要です

申請期限 ■ 遠距離通勤を開始した日または、本市の住民基本台帳への登録日から1年以内

中古物件取得支援奨励金拡充しました！



対象者の要件

- ① 申請日から前1年以内に本市に転入した結婚などの関係にある方で、同居する配偶者・パートナーシップ宣誓書受領証を有する方を伴う方
- ② 新婚世帯すまい支援奨励金または中古物件利用者すまい支援奨励金の交付決定を受けてから5年以内の方が属する世帯の方
- ③ 申請日から前5年以内に結婚またはパートナーシップ関係になった方
※①～③のいずれかに該当する必要があります
- ④ 申請日から前1年以内に中古住宅の購入契約を締結した方
- ⑤ 契約締結時に、夫婦またはパートナーシップにある2者とも満5歳未満の方
- ⑥ 自治会に加入する方 ※自治会がある地域のみ
- ⑦ 住宅の延べ床面積が50㎡以上240㎡以下であること
併用住宅は、居住部分の面積が住宅の延べ床面積の1/2以上の方

交付額 ■ 当該住宅取得費用の1/10の額

※上限50万円

※中学生未満の子を扶養する世帯は、一律10万円を加算

申請期限 ■ 最後に対象住宅に住所を有することになった方の住定日から1年以内

テレワーク支援奨励金



対象者の要件

新規申請の場合

- ① 申請日から1年以内に本市に転入した方
- ② 申請時に50歳未満の方
- ③ 遠距離地域の事業所などに所属し、テレワーク勤務する方
- ④ 事業所などの通勤が月10日未満の方

継続申請の場合

- ① 遠距離地域の事業所などに所属し、テレワーク勤務する方
- ② 事業所などの通勤が月10日未満の方

交付額 ■ 1世帯につき1月当たり10,000円

※最大24カ月、毎年度申請が必要です

申請期限 ■ テレワーク勤務を開始した日または本市の住民基本台帳に登録された日から1年以内





防衛省の交付金で市立病院に新たな医療機器を導入しました！

市立病院では、診療の質の向上を図るため、防衛省交付金を活用し医療機器5点を導入しました。

問合せ ■ 市立病院 管理課 ☎ 22-4111 内線 2210

多項目自動血球分析装置

血液中の各種血球を解析する事により、血球の数的異常や質的異常を調べることができる検査機器です。



移動型X線透視診断装置

手術中に患者さんの内部の骨、臓器、血管などの状況を、正確に、素早く抽出することができるレントゲン機器です。



内視鏡手術システム

外科手術の際に使用する機器です。ビデオスコープを体内に挿入することで、モニター画面を観察しながら手術を行うことができます。



パルスホルミウム・ヤグレーザ Quanta Cyber Ho レーザ

尿路結石の手術に使用するレーザ装置です。尿路結石を細かく破砕することができます。

生体情報モニター

心電図、心拍数、血圧、体温などのバイタルサインや筋弛緩状態などを測定することができる機器です。



市内の建造物が国登録有形文化財・市指定有形文化財になりました

新たに5件が国登録有形文化財に登録され、1件が市の有形文化財に指定されました。これで国登録有形文化財は10件、市指定文化財は57件になります。

国登録有形文化財

大鴈丸家住宅主屋

上吉田上宿にある御師住宅の主屋です。主屋は平屋建切妻造平入鉄板葺で、西面して建ちます。明治前期の建築で、正面中央に式台玄関を設け、その奥に八畳、十畳の座敷が四部屋あり、うち一部屋は床・棚・付書院を備えるなど、富士講が宿泊した当時の様相を留めます。



国登録有形文化財

富野家住宅主屋・中門

上吉田中宿にある御師住宅の主屋と中門です。主屋は平屋建切妻造妻入鉄板葺で、東面して建ちます。座敷とともに北西に御神前を祀るなど御師住宅の平面をよく残します。一間ごとに柱が入るなど古式な造りであり、18世紀までさかのぼる可能性もあります。



市指定有形文化財

中鴈丸家表門



所在地は上吉田中宿でしたが、敷地内の開発が計画されたため、令和5年に上吉田下宿の御師町お休み処・旧外川家住宅駐車場内に移築しました。建築様式や残された墨書から、江戸時代末〜明治時代初めに建てられたと考えられます。同じく御師の表門である市指定有形文化財「浅間坊表門」と比較すると装飾は少なく簡素なものです。骨太で質実剛健な造りです。

国登録有形文化財

旧料亭角田主屋・脇門



下吉田の月江寺参道に南西面する旧料亭の主屋と脇門です。昭和3年に料亭として建てられ、地場産業である織物の関係者でにぎわいました。

主屋は二階建入母屋造平入棧瓦葺で正面に唐破風造の玄関を付し、二階中央に軒唐破風に千鳥破風を重ね、垂木は扇垂木とし、座敷は出節の極太床柱、折上格天井など豪壮な造りで、欄間に梅の透彫を入れて飾る脇門とともに料亭の華やかさを伝えます。

問合せ ■ 歴史文化課 ☎(24) 2411

中央社会学級を開催します！



**受付
期間**

5月7日(火)午前9時～5月17日(金) 午後4時
※定員以上の申し込みがあった場合、抽選になります

**申込み
問合せ**

生涯学習課 内線521
または 教育委員会 ホームページ

親子造形教室

今回は絵画と工作を半分ずつ予定しています。親子で楽しい時間を共有しましょう。

講師■荒井 洋子 **場所**■はす池体験工房

日時■6/8・22(土)、7/13・27(土)、8/10・24(土)、9/14(土)、10/12・26(土)、11/9(土)
午前10時～11時30分

定員■親子10組

参加料■1,000円

教材費■各回500円



初心者パソコン教室

初心者向けのパソコン講座です。マウス操作からキーボード入力など基本的なことから身に付けられます。

講師■奥脇 高志 **場所**■iTeen河口湖校

日時■6/5・19(水)、7/3・17(水)、8/7・21(水)、9/4・18(水)、10/2・16(水)、11/6・20(水)
午後1時30分～2時30分

定員■7名 **教材費**■各回500円

参加料■市内:1,000円 市外:1,500円

やさしい茶道(テーブル式)

茶道用のテーブルと椅子を使います。基本の所作を和やかな雰囲気学びます。

講師■斎藤 容子

場所■青少年センター赤い屋根

日時■6/7・28(金)、7/12・26(金)、8/23(金)・26(月)、9/13・27(金)、10/11(金)・26(土)
午前10時～11時30分

持ち物■ふくさ、楊子 ※貸出用もあります

定員■10名 **参加料**■1,000円

教材費■各回500円

シャドーボックス教室

額という小箱の中で空間をプロデュースする楽しみが味わえます。

講師■飯田 勇夫

場所■青少年センター赤い屋根

日時■6/6・20(木)、7/4・18(木)、8/8・22(木)、9/5・19(木)、10/3・17(木) 午前10時～11時30分

定員■10名

参加料■市内:1,000円
市外:1,500円

道具・キット代■10回 10,000円



実用ペン字教室

「字がきれい」は一生ものの財産。硬筆書写検定3級合格を目標に、一緒に楽しく美文字を身に付けましょう。

講師■奈良 蒼柏 **場所**■下吉田コミセン

日時■9/6・13・20・27(金)、10/4・11・18・25(金)、11/1・8(金) 午後7時～8時30分

定員■10名 **教材費**■10回 3,500円

参加料■市内:1,000円 市外:1,500円

初心者俳句教室

心の中に思っていることや、富士山の様子などを17文字に表してみましょ。楽しい出会いがきっとあります。

講師■岳麓俳句協会 **場所**■富楽時

日時■6/3・24(月)、7/8・22(月)、8/5・19(月)、9/9(月)・24(火)、10/7・21(月) 午後1時30分～3時

定員■7名

参加料■市内:1,000円 市外:1,500円

初めての体幹トレーニング教室

ピラティスは姿勢を整え、腰痛、肩こりの予防、改善に最適です。引き締まった疲れにくい体を目指しましょう。

講師■羽田 麻奈美 **場所**■下吉田コミセン
日時■6/4・11・18・25(火)、7/2・9・16・23・30(火)、
8/6・20・27(火)、9/3・10・17・24(火)、10/1・8・
15・22(火) 午後1時～2時
定員■20名 **参加料**■2,000円
持ち物■ヨガマット・タオル・飲み物

ビギナーズ・エアロ教室

音楽に合わせて、基本のステップをいろいろな動きに変化させながら体全体を使った運動をします。初心者向けのクラスです。

講師■梶塚 弓子 **場所**■上吉田コミセン
日時■6/11・25(火)、7/9・23(火)、8/6(火)、9/3・10・24
(火)、10/8・22(火)、11/12・26(火)
午後2時～3時
定員■15名 **参加料**■1,500円
持ち物■ランニングシューズ、タオル、飲み物

ソフト粘土教室

手にべとべとつかず、扱いやすいソフト粘土で色のついた粘土を混ぜ、好みの色を作り、季節の飾りや壁掛け、小物を制作します。

講師■堀田 享子
場所■青少年センター赤い屋根
日時■6/1・15(土)、7/6・20(土)、9/7・21(土)、10/5・19
(土)、11/2・16(土) 午前10時～正午
定員■8名
参加料■市内:1,000円
市外:1,500円
材料費■10回 1,000円



初めてのパン作り教室

美味しいパンを一緒に作りませんか。簡単なパンから始め、徐々に難しいパンにもチャレンジしていきます。

講師■渡辺 かおる **場所**■富楽時
日時■6/3・24(月)、7/1・29(月)、8/5・26(月)、9/2・30
(月)、10/7・21(月)
午前10時30分～午後2時30分
定員■5名
参加料■市内:1,000円
市外:1,500円
材料費■各回2,500～3,000円



FCふじざくら山梨による運動教室

ボールを使った簡単な運動教室で、ボールをとる・投げる・蹴る・渡すなど、全身を使った運動を行います。どなたでも参加できるクラスです。

講師■FCふじざくら山梨
場所■上吉田コミセン
日時■6/13(木)、7/18(木)、8/1・29(木)、9/19(木)、
10/10(木)、11/14(木) 午後1時30分～3時
定員■20名
持ち物■
運動がしやすい服装・
シューズ・飲み物
参加料■500円



アンデスの縦笛ケーナ教室

ケーナは「コンドルは飛んで行く」でおなじみのアンデスの縦笛です。日本の篠笛や尺八のような音色ですが、その乾いた音には癒しがあります。正しい呼吸法で自然にふけるよう、レクチャーしていきます。楽譜が読めない初心者の方でも大歓迎です。

講師■宮下 彩子 **場所**■上吉田コミセン
日時■6/7・21(金)、7/12・26(金)、8/9・23(金)、9/13・27
(金)、10/18・25(金)、11/8・29(金)
午後5時～6時10分
参加料■市内:1,000円
市外:1,500円
教材費■10回
テキスト2,200円、
資料300円

