



TOPICS

01



奨学金返還支援制度を始めました

市ではこれまで、市立小中学校の給食費や18歳以下の医療費の無償化などの子育て支援施策に取り組んできましたが、その上の若者世代にまで支援の輪を広げるため、このたび、市内企業などに就職し、奨学金を返還している方向けに支援制度を創設しました。

対象 ■ 全てに該当する方

- ・本市の住民基本台帳に記録されている
- ・市内企業などに正規雇用されている
※公務員は除く
- ・令和5年4月1日時点で満30歳未満
- ・市税などを滞納していない
- ・今後5年以上定住する意思がある
- ・奨学金の返還に滞納がない
- ・暴力団などでない

必要書類 ■

- ・申請書、市税完納証明書、在職証明書(3月時点のもの)、奨学金の借入残額、返還期間および返還額を証するもの、引き落とし状況の分かる通帳のコピーなど

対象の奨学金 ■ 日本学生支援機構が貸与する第一種奨学金、第二種奨学金など

補助金額 ■ 毎月の返還金額(上限3万円)×年度内の支払い月数

最大交付月数 ■ 60月分

申請締切日 ■ 4月5日(金)

※複数年にわたって返還する場合、毎年度申請が必要です

問合せ ■ 商工振興課 ☎内線402・403



『火を消して 不安を消して つなぐ未来』

春は空気が乾燥している季節であり、強風による延焼拡大の危険性が大きくなります。春の行楽シーズンで屋外の活動が増えることもあり、住宅火災だけでなく林野火災がもっとも多くなる時期でもあります。火の元をよく確認し、火災防止に努めましょう。

◎住宅防火 いのちを守る10のポイント

4つの習慣

- ☆寝たばこは絶対にしない、させない。
- ☆ストーブの周りに燃えやすいものは置かない。
- ☆こんろを使うときは火のそばを離れない。
- ☆コンセントはほこりを清掃し、不必要なプラグは抜く。

6つの対策

- ★火災の発生を防ぐために、ストーブやこんろなどは安全装置の付いた機器を使用する。

★火災の早期発見のために、住宅用火災警報器を定期的に点検し、10年を目安に交換する。

★火災の拡大を防ぐために、部屋を整理整頓し、寝具、衣類およびカーテンは、防災品を使用する。

★火災を小さいうちに消すために、消火器などを設置し、使い方を確認しておく。

★お年寄りや体の不自由な人は、避難経路と避難方法を常に確保し、備えておく。

★防火防災訓練への参加、戸別訪問などにより、地域ぐるみの防火対策を行う。

期間中、午後9時にサイレンを鳴らします。お休み前にもう一度火の元の点検を心掛けましょう。

問合せ ■ 安全対策課 ☎内線249・222

TOPICS

02



令和6年春の全国火災予防運動
3月1日(金)～7日(木)の1週間



TOPICS
03

市民農園で手作りの野菜を
作ってみませんか

市民農園では小面積の農地を利用して野菜の栽培を実際に体験することができます。年間を通して自然に触れ合うとともに、農業に対する関心と理解を深めることを目的としています。丹精こめて作った野菜の収穫の喜びを味わってみませんか？

対象 ■ 市内に住む方

受付期間 ■ 3月1日(金)～12日(火)

申込方法 ■ 指定の申込書を農林課へ提出

申込書 ■ 農林課で配布、または市のホームページよりダウンロードできます

貸出期間 ■ 4月～翌年2月末日

貸出区画 ■ 1世帯1区画

区画面積 ■ 1区画約30～45㎡

貸出貨料 ■ 無料

※貸出世帯および区画の決定は抽選

抽選日 ■ 3月22日(金)

受付：午後5時45分～6時

問合せ ■ 農林課 ☎内線411・412

貸出場所				
番号	農園名	区画数	所在地	場所の説明
1	上吉田第一	67	上吉田7丁目	富士保育園北側
2	上吉田第二	5	上吉田3丁目	吉田小学校北側
3	下吉田	20	下吉田8丁目	東町ゲートボール場東
4	竜ヶ丘第一	22	竜ヶ丘3丁目3	源鍛冶(げんかじ)鉄工所西
5	竜ヶ丘第二	30	竜ヶ丘2丁目1	安田商事交差点東側

～ 一生に一度の二十歳を祝う会を一緒に運営しませんか ～

活動時期 ■ 5月頃から二十歳を祝う会当日までに3回程度
(状況に応じて回数は増減します)

募集締切日 ■ 4月1日(月)

応募資格 ■ 平成16年4月2日～平成17年4月1日生まれの市内中学校卒業の方

活動内容 ■ 二十歳を祝う会全体の企画・運営

申込み・問合せ ■ 生涯学習課 ☎内線522



TOPICS
04

令和7年富士吉田市
二十歳を祝う会実行委員募集

高齢者肺炎球菌予防接種の 対象者が変わります！

令和6年度対象

- ・65歳の方(65歳の誕生日前日)〜66歳の誕生日前日)
 - ・60歳以上65歳未満の方で、心臓・腎臓・呼吸器・免疫の機能に障害(障害者手帳1級相当)がある方
- ※過去に高齢者肺炎球菌予防接種を一度も受けたことが無い方

令和5年度対象

- 昭和33年4月2日〜昭和34年4月1日生まれ(65歳)
- 昭和28年4月2日〜昭和29年4月1日生まれ(70歳)
- 昭和23年4月2日〜昭和24年4月1日生まれ(75歳)
- 昭和18年4月2日〜昭和19年4月1日生まれ(80歳)
- 昭和13年4月2日〜昭和14年4月1日生まれ(85歳)
- 昭和8年4月2日〜昭和9年4月1日生まれ(90歳)
- 昭和3年4月2日〜昭和4年4月1日生まれ(95歳)
- 大正12年4月2日〜大正13年4月1日生まれ(100歳)

の方で、過去に高齢者肺炎球菌予防接種を一度も受けたことが無い方

今年度対象の方には、予診票を昨年3月に送付しています。今年度の予診票が使えるのは令和6年3月31日(日)までです。4月以降は使えません！注意してください。

予診票の再発行を希望される方は、問い合わせてください。

市からの助成額■4,000円

※接種費用から助成額を引いた自己負担があります

持ち物■紫色の予診票、健康保険証、自己負担金

※病院によって金額が違いますので、予約の際に確認してください

注意点■

・このワクチンは、接種後注射部位の腫れや痛み、発熱などの症状がみられることがあります。かかりつけ医と相談の上、体調の良い時に接種をお勧めします。

・新型コロナウイルスワクチン接種前後2週間は他の予防接種をすることができません。

問合せ■健康長寿課

☎内線436

乳幼児健診

場所■子育て支援センター

受付時間■対象者の誕生日によって異なるため、ホームページをご覧ください。か、富士吉田市子育てLINEのVROOMで確認してください。

4カ月乳児健診

日程■3月19日(火)

対象■令和5年11月生まれ

1歳6カ月乳児健診

日程■3月13日(水)

対象■令和4年8月生まれ

2歳児歯とこころの相談

日程■3月14日(木)

対象■令和3年10月生まれ

3歳児健診

日程■3月15日(金)

対象■令和2年9月生まれ

乳幼児健診の

ホームページはこちら



問合せ■子育て支援課

☎内線643・644



健康

マガジン

Health Magazine

元気ハツラツ！



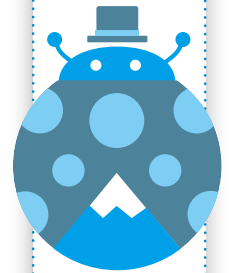

情報編

転倒予防情報 定期便VOL 28



整理整頓
保育園
バージョン

保育園は、登園時の荷物支度、遊びや活動の切り替え、食事、お昼寝など、毎日の生活の中で繰り返し片付けをしています。スムーズで楽しく片付けを行うためには、環境設定や声掛けが、とても大切です。



す。保育士が心掛けて「お片付けのポイント」について紹介したいと思います。自宅で参考にしてみてください。

お片付けのポイント

①物の住所を決める

小さい子どもは、どこにどのように置いたら良いか、分からないので、目で見て分かるように工夫しています。

例えば、自分のマークシールを貼ったり、完成形の写真を掲示したり、分類しやすいように小物入れに写真を貼って同じ場所にしようようにしています。

②見通しが持てるような声掛け

「次は〇〇するからお片付けをしよう」、「〇〇時になったら片付けようね」などと声を掛け、自主的に片付けができるようにしています。

③大人が見本に

保育士と一緒に片付けながらやり方を教えていきます。「きれいになるって楽しいね。」大人が楽しんでやることで子どもがやる気になります。特に競争やゲーム感覚ですると片付けを楽しみながらできます。

④褒める

「〇〇ちゃんすごいね」、「〇〇君力持ちだね」など褒められることでやる気が出ます。

⑤繰り返し

初めのうちは上手にできませんが、繰り返ししていくことで「片付けまでが遊び」というように習慣化されます。

⑥おもちゃの入れ替え

通年遊んでいるおもちゃもあり



ますが、子どもの興味、関心、季節にあわせて入れ替えています。片付ける量も良い加減になります。

子どもは散らかすのも、遊びです。いっぱい遊んで満足できたら、お片付けも楽しんでするのでないでしょうか。本市をこれから担っていく子どもたちが、小さい時から良い習慣が身につく、継続され、健康で豊かな人生を生み出していくことを願います。

問合せ ■健康長寿課

☎内線 448

春だっ! 健康まつり

～ふじよしだ Walking+ 1周年記念 × 転倒予防～

日時

3月16日 土 午前10時～午後3時

場所

セルバ本店

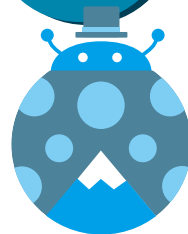

からだのこと、もっと知ろう

INBODY（筋肉や脂肪のバランスなど）、骨密度、認知機能検査、野菜摂取量、血管年齢を測定できます（無料）とにかくやってみよう！

モバイルファーマシー

（移動薬局車）



日頃のお薬に関すること、災害時に備えてほしいことなど薬剤師さんがアドバイス。
※モバイルファーマシーは、災害時に被災地で活動できるように調剤設備を搭載した移動する薬局です。能登半島地震では、全国のモバイルファーマシーが被災地に出動し支援を行っています

ふじよしだWalking+ おかげさまで 1周年

●ふじよしだWalking+大抽選会

当選者発表

●さらに、あるくとアプリ登録者に豪華景品?が当たるカモン

市内在住、市内在勤・在学の方対象

●ここふじウォーキング開催

START ■ 午前10時30分、午後1時30分

場所 ■ 会場内「あるくとテント前」で受付

コース（約30分）の途中で・・・あるくとの二次元コードを見つけて健康カードを貯めよう！歩けばいいこと（きれいな富士山がみえるかも？ぼたろう登場?）あるカモン。保健推進委員がコースをご案内 ※雨・雪の場合は、中止。天候状況により、前日までに中止を判断できる場合は、あるくとアプリ・ホームページでお知らせします

当日登録も大歓迎!

食について考えよう

●食のクイズや相談の実施、減塩の便利グッズを展示。さらに食生活改善推進員とセルバの管理栄養士が開発した減塩お弁当をご購入の方には、お弁当1個につき100円をキャッシュバック！（限定50個）

●非常食、備蓄食材の展示（いざという時の備えを紹介）

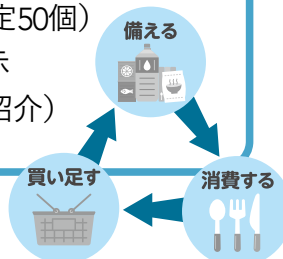

※雨・雪の場合は、一部内容を変更・縮小して実施する予定です
※毎月15日に実施している転倒予防イベントは、3月は16日に変更します

来ればいいことあるカモン

お祭りに参加すれば、うれしい参加賞や景品がもらえるカモン！

問合せ ■ 健康長寿課 ☎内線771

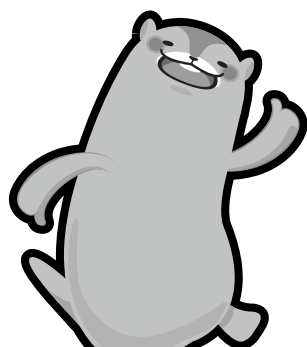

新型コロナウイルスワクチンの無料接種は 3月で終了します

4月以降は、高齢者のインフルエンザ接種と同じ位置づけになります。

接種証明	費用	期間回数	対象者	分類	
接種時に交付した接種済証アプリ・コンビニ・窓口交付	無料	令和5年9月20日～令和6年3月31日までに1回	生後6カ月以上の方	特例臨時接種	現行(3月まで)
※令和6年3月までの接種分 ※アプリ・コンビニ交付は終了	自己負担あり(金額は未定)	年1回 秋冬を想定	・65歳以上の方 ・60～64歳の慢性高度心臓・腎臓・呼吸器不全の方 ※右となたでも任意接種はできません	B類疾病の定期接種	4月以降

3月中の接種予約 ■各医療機関に直接問い合わせてください
接種券発行その他全般 ■

新型コロナウイルスワクチン接種担当 ※3月29日(金)まで ☎内線736
※コールセンターは3月15日(金)で終了します

注意事項 ■接種は義務ではありません。ワクチンによる予防効果と副反応リスクについて、正しく理解した上で、接種を判断してください。

問合せ ■新型コロナウイルスワクチン接種担当

☎内線736



令和5年
秋開始接種

市立病院
だより

「助産師が行ういのちの授業」 出張授業の案内

産婦人科小児科病棟

子どもたちを取り巻く社会環境が大きく変化する現在「いのちの授業」の必要性・重要性はますます高まっています。

市内の小中学校で、出張授業の希望を募っています。児童・生徒の希望に合わせて、学年に沿った手法や内容にしたいと思います。

【授業内容例】

- いのちの成り立ち
- 妊娠の経過と胎児の成長
- 胎児の心音と子どもたちの心音を比較する
- 妊婦体験ジャケットによる妊婦体験
- 新生児人形の抱っこ
- 分娩の経過

市内の小中学校で、当院の助産師が出張授業を行っています。いのちが誕生する場面に携わる助産師が、子どもたちと参加型の授業を行うことで、一人一人が「いのち」について学んでもらう機会になると考えています。いのちの授業で最も伝えたいことは「生まれてくる全てのいのちが大切」というメッセージです。個々のいのちの尊さや大切さを意識し、自他ともに尊重し合えるような授業を心掛けます。

問合せ ■市立病院 3階東病棟
護師長 渡辺幸恵
☎(22)4111(代) 内線2805



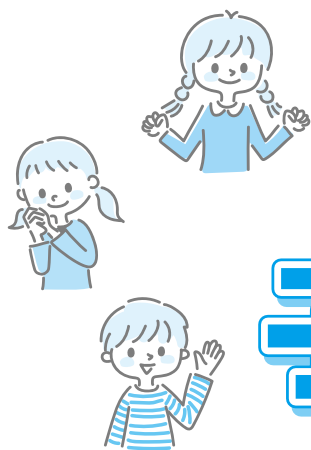

子育てしたいまち No1 を目指して！

えがお いっぱい！

子育て情報局

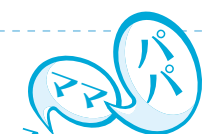

みんなで子育てを楽しみましょう♪

Let's go!!

つどいの広場ハーモニーへ

場所 Q-STA3階 対象 0～3歳児と保護者
開館日 月～金曜日 時間 午前10時～午後3時30分
各日とも正午～午後1時15分は利用できません

電話番号 23-8994



川邊先生に学ぶ子育て講座 と個別懇談

「つどいの広場ハーモニー」では2024年度も4月より8回にわたって子育て講座を開催します。

県内の学校や子育て支援センターで講演や子育て相談にご活躍されている川邊修作先生をお招きして「子どもの心に育む信頼感」や「赤ちゃん返りの対応」など子どもの「こころ」を一緒に学びましょう。

乳幼児とママの大切な時間の過ごし方を学んで素敵な親子関係を築きませんか？

パパやおじいちゃんおばあちゃんの参加もお待ちしています。

質問コーナーもありますので気軽に参加してください。

日時■4月15日(月)・6月3日(月)・7月1日(月)・8月5日(月)、10月7日(月)・12月2日(月)・2月3日(月)・3月17日(月) 午前10時30分

講師■カウンセリング心理士 川邊修作先生

個別相談は、予約が必要です。

つどいの広場ハーモニー 3月予定表

日にち	教室名など	時間
1日(金)・8日(金) 15日(金)・22日(金)・29日(金)	保健師相談会	午前10時～午後3時
4日(月)	川邊先生に学ぶ子育て講座	午前10時30分
6日(水)	ストレッチ体操	午前10時30分
9日(土)	土曜ひろば	午前10時～午後3時
11日(月)	お誕生日会	午前10時30分
14日(木)	ピラティス	午前10時30分
19日(火)	おやこヨガ	午前10時30分
21日(木) 22日(金)	2～3歳児 身体計測と手形or足形ベタタン	午前10時～午後3時30分

※参加無料・利用は予約制です

※25日(月)はお休み

◎開館日や予定など、変更・中止になることがありますので、ブログを確認してください

↓ブログ



富士吉田市ファミリー・サポート・センターから 援助活動にご協力いただける方を募集しています

ファミリー・サポート・センターは子育ての手助けをしてほしい人、手助けができる人が会員として登録して子育ての相互援助活動を行う会員組織です。

援助活動は、お子さんのお預かりや保育施設、習い事の送迎などさまざまです。活動へのご協力は、送迎のみ、時間帯や曜日などの限定もできます。

活動の時間や内容に応じて報酬があります。

また、怪我や事故に備えて補償保険に加入しているので、安心して活動を行えます。

協力会員が保育施設や習い事などの送迎に自家用車を使用する場合は、依頼会員が活動報酬費(市から半額助成あり)の支払いに加え、ガソリン代を負担します。

4月1日(月)から援助活動のガソリン代を見直し、新しい算出基準に変更します。詳しくは問い合わせてください。

対象■市内に住む方

援助対象■0歳～小学校6年生までの子ども

問合せ■ファミリー・サポート・センター

☎内線580

子育て支援センター予定表



March **3**月

Sun	Mon	Tue	Wed	Thu	Fri	Sat
					1	2 メンテナンス休館
3	4 ◆ハローベビー クラス	5 ◆離乳食教室 ♥24時間講習	6	7	8 ◆ママのための ピラティス	9
10	11 ◆ベビーマッサージ	12	13 ◆ぼかぼか測定 ♪なかよしクレヨン ☆1歳6カ月児健診	14 ◆骨盤ヨガ ☆2歳児歯と こころの相談	15 ☆3歳児健診	16 ◆ハローベビー クラス
17	18 ◆ベビーマッサージ ♪子育て中の 就労相談	19 ☆4カ月児健診	20	21 ♪ぼくぼく相談	22 ◆9カ月測定会	23
24 31	25	26 ♪リトミックあそび	27 ♪わらべうた	28	29	30

◆:産前産後ケアルーム ♥:ファミサポ会員 ★:健診など ♪:つどいの広場にじいる利用者 ■:1歳未満児

※リズムであそび:問合せ ☎090-1805-2072

子育て支援センター



下吉田7-29-19 ☎22-5155 📠22-7666

開館時間 午前8時30分～午後7時

※土曜日は午前8時30分～午後6時

利用は学習室・多目的ホール
以外、全て前日までの予約が
必要です



富士吉田市役所 ☎ 22-1111
<http://www.city.fujiyoshida.yamanashi.jp/katsudo@city.fujiyoshida.lg.jp>

夜間・休日当直医のお問い合わせ 富士五湖消防本部 ☎ 23-4444

粗大ごみの戸別有料収集

粗大ごみの戸別収集(有料)を行います。収集できない物や収集品目の数え方は、ごみ分別マニュアルまたは市のホームページを確認してください。
 ※各日、9個まで、先着15件

(料金表)

1個	1,300円	4個	2,450円	7個	4,700円
2個	1,500円	5個	3,200円	8個	5,450円
3個	1,700円	6個	3,950円	9個	6,200円

申込締切日	収集日
3月 5日(火)	3月15日(金)
3月12日(火)	3月22日(金)
3月26日(火)	4月 5日(金)

問合せ■環境美化センター ☎22-0030

上吉田コミセンのリサイクルステーション移設

上吉田コミセン東駐車場に設置しているリサイクルステーションは、上吉田コミセン改修工事終了に伴い、令和6年3月25日(月)に上吉田コミセンに移設しますので、利用者の皆様のご理解・ご協力をお願いします。
 ※3月25日(月)は、移設作業のため利用できません



問合せ■環境美化センター ☎22-0030

なかなか歩かない末っ子ちゃんも、先日、立ち餅を行いました。リュックにお餅を入れて、よっこらせと立ち上がるかと思いきや、重さで尻もちをついちやいます。転んでも泣きもせずたくましく育っています。
 立ち餅と一緒に、選び取りという将来占いを行いました。鉛筆や電卓、携帯電話、財布、サッカーボールなどを並べて、選ばせているので、財布を選ばるかと思いましたが、意外にも電卓を選びました。商売の才能があるらしいです。就職先がほぼ決まった1歳2カ月です。

六根清浄

お知らせ notice

自筆証書遺言書保管制度を知っていますか?

あなたが作成した自筆証書遺言書を法務局で大切に預かります。法務局に預けることで、遺言書の紛失、第三者による破棄や改ざんを防止することができます。

大切な財産やあなたの思いを家族に確実に託す方法として、ぜひ活用してください。

※保管手続には予約が必要です

問合せ■甲府地方法務局 供託課

☎055-252-7151

大月支局 ☎0554-22-0799



甲府地方法務局のホームページはこちら

アイヌの方からのさまざまな相談をお受けします

アイヌの方の悩みを相談できるフリーダイヤルを開設しています。

日常生活で困っていること、嫌がらせ、差別、プライバシー侵害などの相談を受けています。気軽に相談してください。

- 相談無料
- 匿名で相談できます
- 秘密は厳守します

相談専用フリーダイヤル☎0120-771-208

問合せ■人権教育啓発推進センター ☎03-5777-1802



人口と世帯

令和6年2月1日現在
 富士吉田市住民基本台帳登録人口・世帯数
 カッコ内は前月比

人口	46,732人	(-33)
男	22,962人	(-19)
女	23,770人	(-14)
世帯数	20,612世帯	(23)

※住民基本台帳登録人口とは、住民基本台帳に登録された人口であり、直近の国勢調査人口を基本に算出した現住人口とは差があります

緑の募金へご協力ありがとうございました

昨年は、市民の皆さんの多大なるご理解とご協力により、2,067,088円もの募金をお寄せいただき、ありがとうございました。

お寄せいただいた募金は、森林の整備・身近な環境の緑化・国際緑化への取り組みに生かされます。今後とも豊かな緑と水に恵まれた環境づくりのため、一層のご協力をよろしくお祈りします。

問合せ■富士吉田市緑化推進委員会 ☎内線413

国民年金保険料の案内を民間委託しています!

日本年金機構では、国民年金保険料の納め忘れの方に対して、電話や文書による納付や免除などの申請手続きのご案内を民間事業者へ委託しています。民間事業者が訪問することや現金をお預かりすることはありません。また、銀行口座を指定して、ATMの操作により振込を依頼することはありません。

委託事業者■バックスグループ ☎0800-808-7000

問合せ■日本年金機構 大月年金事務所

☎0554-22-3811

市民課 年金担当 ☎内線146・147・148

御師旧外川家住宅 休館のお知らせ

旧外川家住宅は、1768年に建造された重要文化財です。

この貴重な建造物を後世に引き継いでいくために、耐震補強工事を行います。長期にわたり休館させていただきますが、皆様のご理解・ご協力をお願いします。

期間■4月1日(月)～令和8年3月31日(火)

問合せ■歴史文化課 ☎24-2411

市税などの納付は、一度登録したら継続的に納税できる口座振替がお勧めです!

市県民税(普通徴収)・固定資産税・軽自動車税・国民健康保険税(普通徴収)・介護保険料(普通徴収)・後期高齢者医療保険料(普通徴収)は、口座振替により指定された預金口座から安全・確実に振替納付することができます。

口座振替の申し込みは、税・料ごとに受け付けします。新たに介護保険料や後期高齢者医療保険料の納付を開始される方は、ぜひ口座振替を利用してください。

申し込み方法

- ◇預貯金通帳・通帳印を持参し、指定金融機関で手続きができます。申込用紙は、市内各指定金融機関などに備えてあります。
- ◇国民健康保険税に関する口座振替を希望される場合、納税義務者は、保険証を使っている方ではなく、世帯主です。
- ◇固定資産税に関する口座振替を希望される場合、納税義務者は、代納者ではなく、課税されている納税義務者です。
- ◇申し込みをした月(毎月25日締め)の翌月分から、振替納付が開始されます。
- ◇キャッシュカードがある方は、市役所収税課窓口で口座振替の手続きができます。その場合は、暗証番号の入力が必要です。

※法人カード、家族カード、生体認証カード、貯蓄カード、クレジットカードは申し込みできません

※毎週水曜日は午後7時まで開庁していますので、ぜひ利用してください。

口座振替を利用できる指定金融機関(本・各支店)

山梨中央銀行、都留信用組合、山梨信用金庫、山梨県民信用組合、中央労働金庫、ゆうちょ銀行・郵便局、クレイン農業協同組合

問合せ■収税課 ☎内線121・122



消費者の基礎知識

●賃貸住宅契約を理解して
トラブルを防ごう!!

【こんな相談が寄せられています】

・賃貸マンションを借り、敷金などを支払ったが、入居できなくなり解約を申し出た。しかし、「契約は成立しており、清掃費以外の返金はできない」と言われた。鍵も受け取っていないのに、返金されない。

・賃貸マンションを退去後、貸主からハウスクリーニング費用などで17万円の原状回復費用を請求された。敷金礼金はない部屋で、原状回復に関する特約もなかった。

【トラブル防止のポイント】

★契約内容の説明をよく聞き、記載内容をよく確認しましょう。特に、禁止事項や修繕に関する事項、退去する際の費用負担に関する事項を必ず確認しましょう。

★入居する時には、賃貸住宅の現在の状況をよく確認し、写真など記録に残しましょう。

★入居中にトラブルが起きたら、すぐに貸主側に相談しましょう。貸主側に無断で修繕を行うと、退去時の精算の際にトラブルになる可能性があります。

★退去時には、精算内容をよく確認し、納得できない点は説明を求めましょう。

(国民生活センター報道発表資料参照)

相談専用電話 ☎(22)1577

消費者ホットライン「188」

相談受付時間 ■午前9時～正午、午後1時～4時30分

問合せ■商工振興課 ☎内線405

高齢者の交通事故にご注意!!

本市の令和5年1月～12月までの交通事故発生件数は130件でした。そのうち65歳以上の高齢者の事故件数は55件と全体の42.3%を占めています。高齢者の方は被害者になるばかりでなく、車の運転などで加害者になることも増えてきています。

高齢者の交通事故の特徴

- ①自宅近くでの発生が多い
- ②夕方や夜間の発生が多い
- ③横断歩道のない場所での発生が多い

歩行者の事故を防止するポイント

- ①通り慣れた道でも、気を抜かず車に注意する
- ②夜間の外出は、明るい色の服装や反射材を着用する
- ③横断歩道や信号機のある所を横断する

交通事故を起こしたり、事故に遭わないためお互いに交通ルールを守り、反射材を身につけるなど交通事故を防ぐための工夫と努力が大切です。

高齢者の交通事故防止に、本人をはじめ家族など周囲のみんなで取り組みましょう。

問合せ■安全対策課 ☎内線221

4月1日(月)から相続登記の申請が義務化されます

相続登記の申請義務化とは?

不動産を相続したことを知った日から3年以内に、相続登記の申請をする必要があります。正当な理由がないのに相続登記申請を怠った場合は、10万円以下の過料の適用対象になります。

相続登記をしないとどうなりますか?

一般的に、相続開始から時間が経つほど相続人の記憶が曖昧になり、相続人が亡くなるなどして相続人が増え、手続きの手間や費用面で負担が大きくなる傾向があります。不動産の名義が亡くなった方のままだと気が付いたら、家族のために早めに相続登記の手続きを行いましょう。

義務を果たすには何をすればいいですか?

相続登記は不動産の所在地の法務局に申請しますが

- ①亡くなった人が遺言書を遺している場合
- ②相続人全員で遺産分割協議をする場合
- ③民法に定められた割合で相続する場合

など、ケースによって必要な手続きが異なります。遺産分割協議が整わないなど期限内に登記申請をすることが難しい事情がある場合は、相続人それぞれが「相続人申告登記」の申し出を行うことで、義務を免れることもできますので、手続きを行う場合は法務局に問い合わせてください。

法務局では、事前予約制で一般的な登記申請手続きの方法を案内していますので、問い合わせてください。登記の専門家である司法書士への相談も検討してください。

問合せ■甲府地方方法務局 ☎22-0025

県司法書士会 ☎055-253-6900

甲府地方方法務局のホームページはこちら



募集 recruitment

令和6年度 普通課程訓練生募集 ～この2年が、未来を切り開く～

科目■木造建築科・建築塗装科

期間■各科、夜間訓練2年間

対象■建設関係事業者に所属する従業員

月謝■会員:3,000円 会員外:5,000円

申込締切日■3月29日(金)

問合せ■富士吉田職業訓練協会

☎22-5214



LINE公式アカウント

友だち募集中

@fujiyoshidashi

LINEの「友だち追加」からID検索で検索してください

有料広告

ガス衣類乾燥機 無料お試しキャンペーン実施中

オール電化のお客さまも対象



静岡ガス公式キャラクター
ほかほかものはし

吉田ガス株式会社 SHIZGAS TEL:0555-22-2161

服を買うより4月までにやせましょう!

- 病院でやせるように言われた(健診が近い)
- ポッコリお腹が気になる(最近服がキツイ)
- コレステロールが高い(血圧や血糖も)
- 太ったら膝や腰が痛くなった(運動は不要)
- 色々試したがやせない(40～70歳代も)
- 短期間で集中してやせたい(まず2週間)

甲府市住吉5-18-26 臨床漢方薬局ナオル薬品

電話 055-241-3211 (無料電話相談→宅配可)



2～3週間で実感!!ポッコリ腹をペタンコに



有料広告

シルバー人材センター 会員募集

60歳以上限定!新会員募集開始

あなたもシルバーに入会して、充実した毎日を送りませんか?

シルバー人材センターには、地域の公共施設をはじめ、地元企業、一般家庭などから多くの仕事情報が集まります。ぜひあなたも会員になって、自分の理想のライフスタイルに合った仕事を見つけてください。豊かで健康的な毎日が送れるように、センターが全力でサポートします。

入会を希望される方

富士吉田市などに住む、原則60歳以上の健康で働く意欲のある方であればどなたでも会員になれます。年会費は2,000円です。

まずは毎月第3水曜日の午後1時30分に開催されている入会説明会に参加してください。

申込み・問合せ ■富士五湖広域シルバー人材センター
☎22-9241

いっしょに働きませんか?

産前産後ケアルームひだまりスタッフ大募集

産前産後ケアルームひだまりは、市内在住の妊婦さんや産後のママと生後1年までの赤ちゃん、ご家族に気軽にお越しいただき、体を休めたり、育児の不安を解消したり、ママ友作りの場として楽しんでいただく場所です。

ママの心と体に寄り添い、前向きに育児できるようにサポートをするお仕事です。

職種 ■助産師または看護師 / **仕事内容** ■妊娠期から産後1年までの母子に関する相談事業、各種教室の運営、沐浴指導、レスパイト事業など / **雇用形態** ■富士吉田市役所 会計年度任用職員 / **就業場所** ■子育て支援センター2階 産前産後ケアルームひだまり / **賃金・手当** ■1,258円～1,473円(賞与あり) ※学歴や職務経験年数を考慮して、決定します / **就業時間** ■週5日 午前8時30分～午後5時

問合せ ■勤務条件:子育て支援課 ☎内線647

応募方法:ハローワーク富士吉田 ☎23-8609

寄付をお願いします

富士の緑とフードサポートはもったいない食品を支援が必要な方に提供するNPO法人です。

学校が長期休みで給食のない期間に市内居住ひとり親の子育て家庭や低所得の子育て家庭に食料を提供する取り組みをしています。

未来を担う全ての子どもたちの笑顔のためにぜひ協力をお願いします。

- ◎**食料品の寄付** 常温保存が可能で未開封の食品
例:乾麺・缶詰類・調味料・サラダ油・インスタント食品、お米など
- ◎**お金の寄付** 食料品の購入費、運営費など
- ◎**時間の寄付** 事業開催時におけるボランティア登録をお願いします

寄付をする時は電話で連絡をお願いします

場所 ■作業所・倉庫 ミズホ精密(株)内 新町2-11-7

問合せ ■富士の緑とフードサポート

☎25-7161 ☎070-2645-3969



富士吉田市ターゲット・バードゴルフ 会員募集

大空に向けナイスショット!健康維持、体力づくりにターゲット・バードゴルフ始めませんか

練習日 ■毎日

場所 ■富士北麓浄化センター敷地内 美富士TBG場

問合せ ■富士吉田市ターゲット・バードゴルフ協会

滝口 ☎090-4067-1246

認定補聴器専門店

認定補聴器技能者・1級眼鏡作製技能士のいる店

充電式も
あります

まだ早いかな?と迷っている方、お気軽にご相談ください。

補聴器への疑問や不安を解決し、快適な補聴器選びのお手伝いをいたします。当店で、様々なタイプや価格の補聴器を豊富に取り揃えています。あなたの聞こえる毎日をしっかりサポートいたします!

◎富士吉田市の補聴器助成金制度あります

メガネ補聴器 **メガネのヒカワ**

TEL:0555-22-5506

富士吉田市上吉田金鳥居下
営業時間am9:00-pm7:00 木曜定休

詳しくは
当店まで!

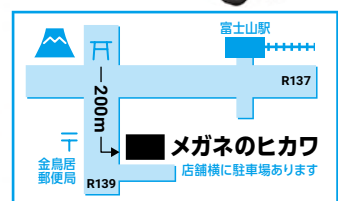

富士の里市民大学～ 3月必修講座～

日時■3月8日(金) 午後1時30分
 場所■市民会館 小ホール
 講師■富士吉田市消費生活センター相談員
 テーマ■消費者トラブル予防講座
 受講料■無料
 問合せ■生涯学習課 ☎内線523

あなたも沖縄三線を弾いてみませんか? 沖縄三線体験教室

琉球(沖縄)は大陸貿易・文化の中継地点とし、盛んな交流が行われる中で独自の文化を育んできました。その一つが独特の音色・音階をもつ沖縄三線です。あなたも一度体験してみませんか!

日時■3月16日(土) 午前10時～11時30分
 場所■市立青少年センター 赤い屋根
 対象■どなたでも
 参加料■無料
 ※貸し出し用沖縄三線があります
 申込み・問合せ■青少年センター 赤い屋根
 ☎23-7252
 ✉akaiyane@mfi.or.jp

催し物 events

御師旧外川家住宅 『日外川家協力員作品展』

4月1日(月)から耐震補強工事のため休館する旧外川家住宅では、受付・解説している協力員がこれまでの感謝を込めて、協力員が制作したパネル作品展を開催します。

期間■3月1日(金)～25日(月)
 入館料■大人:100円、小中高生:50円
 問合せ■旧外川家住宅 ☎22-1101

県立富士山世界遺産センター

富士山レンジャーが巡回中に発見した富士山の美しい自然や、環境問題を撮影した写真を展示します。

富士山レンジャー写真展2022
 日時■3月28日(木)まで
 場所■山梨中央銀行 吉田支店

富士山レンジャー写真展2023
 日時■3月2日(土)～25日(月)
 場所■富士山世界遺産センター 南館
 入場料■無料
 問合せ■富士山憲章山梨県推進会議 ☎20-9229

催し物

イベント・スポーツ大会などの催し物

無料相談



●法律相談

5日(火)・19日(火)
 4月2日(火)・16日(火)
 午後1時～4時 市役所東庁舎2階
 ◎予約制(電話で事前予約/1人20分間、1日9人まで)
 ◎相談日の1カ月前から受け付けます。
 対象は市民の方のみで、相談内容は1人1件とし、代理人による相談はご遠慮ください。
 問合せ■市民協働推進課 ☎内線 203

●司法書士相談

(山梨県司法書士会富士吉田支部)
 11日(月) 午後1時～4時
 ※電話相談も可 市役所東庁舎2階
 問合せ■市民協働推進課 ☎内線 203

●教育相談

毎週月～金曜日(要予約) 午前10時～正午、午後1時～4時 市役所東庁舎4階
 ※電話相談も可
 ☎24-7044 (専用)☎0120-24-7044
 問合せ■教育研修所

●行政相談

21日(木) 午後2時～4時
 市役所東庁舎2階
 問合せ■市民協働推進課 ☎内線 203

●不動産相談

21日(木) 午後1時～4時
 市役所本庁舎2階
 ※予約不要
 問合せ■市民協働推進課 ☎内線 203

●人権・身上相談

第2・4金曜日 午後1時～4時
 市役所1階 相談室
 問合せ■福祉課 ☎内線 113

●婦人相談(配偶者による暴力など)

火・水・木曜日 午前9時～午後4時30分
 市役所1階 福祉課 ※電話相談も可
 問合せ■福祉課 ☎内線 164

●ひきこもり相談

市: 月～金曜日(祝日除く) 午前8時30分～午後5時15分 ※電話相談も可
 市役所本庁舎1階 福祉課 内線161
 問合せ■福祉課 ☎内線761
 県: 月～金曜日(祝日除く) 午前9時～午後4時
 問合せ■山梨県ひきこもり相談窓口
 ☎055-254-7231

LINE: 月～土曜日 午後4時～9時
 受付終了時間: 午後8時30分

ひきこもり LINE 相談
 アカウント名: やまなしひきこもり相談 ID: @403byxzn



●記帳・税務相談

21日(木) 午前10時～午後4時
 富士吉田商工会議所 ☎24-7111
 ※相談対象: 会員

●税の無料相談

3月は相談はありません。
 問合せ■収税課 ☎内線 121

●家庭児童相談

月～金曜日 午前9時～午後4時
 子育て支援センター1階 ※電話相談も可
 問合せ■子育て支援課 ☎内線 562

●消費生活・多重債務相談

月～金曜日(祝日を除く) 午前9時～正午
 午後1時～4時30分
 富士吉田市消費生活センター(市役所東庁舎1階)
 ☎22-1577 (相談専用)

●年金相談

13日(水) 午前9時30分～午後4時
 富士吉田商工会議所(大月年金事務所職員)
 ※事前予約制
 予約連絡先 ☎0570-05-4890

●発明(工業所有権)相談

12日(火) 午後1時～4時
 富士吉田商工会議所(弁理士 深澤 潔)
 ☎24-7111
 ※要事前予約(開催日前週の金曜日午前中まで)

適格消費者団体認定記念シンポジウム

日時 ■3月23日(土) 午後1時30分～4時30分
場所 ■シャトレゼ談話館「山脈」
内容 ■①NPO法人やまなし消費者支援ネットの認定までの活動報告 ②記念講演 埼玉消費者被害をなくす会理事長(弁護士)池本誠司氏(日本弁護士連合会消費者問題対策委員会委員長、内閣府消費者委員会委員など) ③適格消費者団体(他県)からの活動報告など。「消費者機構日本(東京)」、「消費者支援群馬ひまわりの会」、「消費者支援かながわ」、「消費者市民サポートちば」、「とちぎ消費者リンク」、「消費生活ネットワーク新潟」
参加料 ■無料/ **対象** ■どなたでも ※事前申込不要
問合せ ■県弁護士会 ☎055-235-7202

新入社員セミナー

職場生活の基礎として、仕事に対する心構え、職場の生活ルール、言葉の使い方、電話の掛け方、職場のエチケットなどの基本を、実習を通して身に付けます。
日時 ■①4月2日(火)、3日(水) ②4月4日(木)、5日(金)
 午前8時30分～午後5時30分/ **場所** ■県立中小企業人材開発センター/ **対象** ■新卒の方/ **定員** ■15名
受講料 ■会員8,360円、一般11,550円
申込締切日 ■3月4日(月)
申込み・問合せ ■職業能力開発協会 総務企画課
 ☎055-243-4916

能力開発講座

日時 ■4月、5月開講/ **内容** ■新入社員研修、初心者のためのパソコン、第二種電気工事士筆記試験準備講座、ウィンドウズ、シーケンス制御の基礎、ワード基礎 ※詳細はチラシやホームページ、電話で確認してください
申込み・問合せ ■県立産業技術短期大学校 都留キャンパス
 ☎0554-43-8911



富士吉田スポーツ協会から

スポーツ教室受講生募集!!
姿勢改善ピラティス～ファンクショナルローラーピラティス～
日時 ■4月9日～6月25日(毎週火曜日 全12回) 午後8時15分～9時15分/ **場所** ■鐘山体育館 スポーツ教室
持ち物 ■ヨガマット・水分補給用飲料、タオル
定員 ■20名/ **参加料** ■6,000円
ZUMBA(一般向)
日時 ■4月10日～6月26日(毎週水曜日 全12回) 午後8時15分～9時15分/ **場所** ■鐘山総合体育館 サブアリーナ/ **持ち物** ■体育館履き・水分補給用飲料・タオル
定員 ■40名/ **参加料** ■6,000円
ZUMBA GOLD(シニア・初心者向)
日時 ■4月11日～6月27日(毎週木曜日 全12回) 午後1時30分～2時30分/ **場所** ■鐘山総合体育館 スポーツ教室/ **持ち物** ■体育館履き・水分補給用飲料・タオル
定員 ■20名/ **参加料** ■6,000円
骨盤調整エクササイズ～ペルヴィスワーク～
日時 ■4月12日～7月5日(毎週金曜日 全12回) 午後8時15分～9時15分/ **場所** ■鐘山総合体育館 スポーツ教室/ **持ち物** ■ヨガマット・水分補給用飲料、タオル
定員 ■20名/ **参加料** ■6,000円
自然を歩こう!ノルディックウォーキング体験教室
日時 ■4月10日(水) 午前9時30分～11時/ **集合場所** ■鐘山体育館/ **定員** ■20名/ **参加料** ■500円/ **持ち物** ■飲み物、タオル、運動の出来る服装、履きなれた運動靴

トレーニングルーム初心者講習会

トレーニングルームの利用には初回講習の受講が必要で、完全予約制です。希望の方は電話で予約してください。高校生以上が利用できます。
日時 ■3月6・13・27日(水) 午後6時15分
 16・23日(土) 午後3時30分
 ※詳細はホームページでも確認できます
申込み・問合せ ■富士吉田スポーツ協会
 ☎24-3633



有料広告



シール集めて社会貢献

- ◆売上の一部が社会貢献に使われます。
- ◆シールを集めると商品券として使えます。

商業連合会加盟商店会

- 富士あびす商店会 ●中央通り商店街 ●七日会
- 本町名店街 ●のれん会 ●稲荷坂商店会 ●本町三丁目商栄会
- 本町二丁目商店街 ●月江寺大門商店会 ●西裏商店街 (新たに仲間入り!)

富士吉田市商業連合会 TEL:24-7111



取扱店はこの「のぼり」が目印です