

税務課からお知らせ

給与支払報告書の提出期限は**1月31日(水)**です。できる限り早めに提出してください。支払いを受ける方の住所欄には**令和6年1月1日現在の生活の本拠地の住所**を記入してください。支払者欄に個人事業主のマイナンバーを記載した給与支払報告書を提出する場合は番号確認と**身元確認**をします。

(1) 窓口での提出

(次の①～③のいずれかが必要です。)

- ①マイナンバーカードの写し
- ②通知カードと運転免許証や障害者手帳などの本人確認書類の写し
- ③マイナンバーが記載された住民票の写しと運転免許証や障害者手帳などの本人確認書類の写し

(2) 郵送での提出

窓口での提出と同じ書類が必要です。提出の際に同封してください。

(3) 代理人による提出

書類に加えて**委任状**と**代理人の運転免許証**や**障害者手帳**などの身元の確認を行える書類が必要です。委任状の様式は任意ですが、委任する方、委任される方それぞれの氏名、住所、生年月日を記載し、必ず委任する方が記入してください。

代理人が法人の場合は**社員証**などの書類とその法人の商号または名称と本店または主たる事務所の所在地が記載された**登記事項証明書**や**印鑑登録証明書**が必要です。

(4) 電子申告 (eLTAX) による提出



- ①給与支払報告書の印刷、押印、封入作業の事務負担が軽減されます。
- ②市区町村ごとの仕分け作業が不要です。
- ③封入誤りなどの「リスク」が軽減されます。
- ④給与支払報告書の送付料金や送付作業が削減されます。
- ⑤給与支払報告書の控えなどの資料保管場所が削減できます。



詳しくはこちら

令和5年分から、上場株式等の配当所得等や譲渡所得等などの課税方式が統一されます。

この改正により、所得税で申告不要を選択した場合は、個人住民税でも申告不要になり、所得税で総合課税や分離課税で申告を行った場合は、個人住民税においても総合課税や分離課税で申告したこととなり、所得税と個人住民税とで異なる課税方式を選択することができなくなります。

所得税で配当所得等や譲渡所得等を申告する場合

所得税で上場株式等の配当所得等や譲渡所得等を確定申告すると、これらの所得は個人住民税でも合計所得金額や総所得金額等に算入されます。

扶養控除や配偶者控除の適用、非課税判定、国民健康保険税や後期高齢者医療保険料、介護保険料などの算定、各種行政サービスに影響が出ることがありますので注意してください。

所得税の確定申告で総合課税、分離課税、申告不要を選択した場合、その後、修正申告などでその選択を変更することはできません。

株式等の配当所得等 や譲渡所得等に関する 個人住民税



詳しくはこちら

市・県民税、国民健康保険税、介護保険料、後期高齢者医療保険料申告書を送付します！

問合せ ■ 税務課 ☎内線135



申告が必要かを判定したい方はこちら

立支援医療費の所得区分認定、⑥正確な保育料の算定、⑦特別児童扶養手当の認定、⑧児童扶養手当の認定

ただし、市民税などの申告をしても、①～⑧の手続きが完了するわけではありません。

申告書の記載内容に不安のある方は、後日市民会館で受付しますので、2月号の広報を確認してください。

判定の結果、申告が必要な方で、申告書が手元にない方は、2月号広報をご覧ください、申告会場にお越しください。

前年度に収入が全くなかった方や非課税収入のみの方など一部の方に「市・県民税 国民健康保険税 介護保険料 後期高齢者医療保険料申告書」を1月下旬から郵送します。届きましたら内容を確認し3月15日(金)までに郵送提出をお願いします。

市民税などの申告をしないと①～⑧の手続きがされない場合があります。

①(非)課税(所得)証明書の発行、②国民健康保険税の軽減、③国民年金保険料の免除、④健康保険の高額療養費・限度額認定、⑤自

対象 ■ 令和5年11月1日以降に出産予定の国民健康保険被保険者の方が対象です。

出産:妊娠85日(13週)以上経過の分娩(早産、流産、死産も対象)

受付期間 ■ 出産予定日の6カ月前から届出ができます。出産後の届出もできます。

届出に必要な書類 ■

- ①届出書
 - ②母子健康手帳など、分娩した母の氏名、出産日、単胎・多胎の別が分かる書類
- ※出産後に届出を行う場合、親子関係を明らかにする書類が必要です

国民健康保険税の免除方法

その年度に納める保険税のうち、出産される方の所得割額と均等割額から、出産予定月の前月から出産予定月の翌々月相当分が減額されます。

※産前産後期間相当分の所得割保険税と均等割保険税が年額から減額されます。産前産後期間の保険税が0になるとは限りません

※多胎妊娠の場合は出産予定月の3カ月前から6カ月相当分が減額されます

令和5年度は、産前産後期間のうち令和6年1月以降の期間の分だけ、保険税が減額されます。

※令和5年11月に出産した場合、令和6年1月相当分の保険税が減額されます

保険税が減額された場合、払いすぎになった保険税は還付されます。

令和6年1月から

国民健康保険税が産前産後期間相当分(4カ月分)減額されます！

問合せ ■ 税務課 ☎内線124



届出書のダウンロードはこちら

	3カ月前	2カ月前	1カ月前	出産予定月	1カ月後	2カ月後	3カ月後
単胎の方							
多胎の方							

令和5年8月	9月	10月	11月	12月	令和6年1月	2月
			出産月			

利子補給金

(りしほきゅうきん)

公的経営支援融資を受けている方を対象に利子分の助成を行っています

【 対象融資 】

- ①富士吉田市小口資金融資
- ②山梨県商工業振興資金融資
- ③小規模事業者経営改善資金融資(マル経)
- ④信用保証協会創業応援保証「エール」
- ⑤信用保証協会事業承継保証「A・B・C」を利用した融資

【 助成額 】

令和5年4月1日～令和6年3月31日までの期間に支払った利子の100%を助成します。

②、③、④、⑤の融資は限度額50万円

【 申請期間 】

対象期間の元利償還証明書が発行された日から4月8日(月)まで

【 対象条件 】

- ・対象融資を実行した月から60カ月以内
- ※本年度は平成30年4月1日以降に実行したもの
- ・市内に住所がある個人で市税を完納している方。
- ・市内で事業を実施する法人で市税を完納している方。

【 申請書類 】

- ・利子補給金交付申請書
- ・元利償還証明書
- ・市税完納証明書
- ・振込先口座通帳の写し
- ※通帳の写しは金融機関、支店、口座番号が確認できる見開き1ページ目カナ標記部分のコピーを添付してください(当座預金の場合は、小切手帳の表紙部分のコピーを添付)

※繰り上げ償還などで令和5年3月31日以前に、返済を終えている方は対象になりません

中小企業信用保証料補助

(ちゅうしょうきぎょうしんようほしょうりょうほじょ)

公的経営支援融資を受けている方を対象に、保証料の補助を行っています

【 対象融資 】

- ①富士吉田市小口資金融資
- ②信用保証協会創業応援保証「エール」
- ③信用保証協会事業承継保証「A・B・C」を利用した融資

【 助成額 】

令和5年4月1日～令和6年3月31日までの期間に支払った保証料を補助します。

①支払った保証料の25%

②、③支払った保証料の100%

※100円未満切捨 ②、③は限度額20万円

【 申請期間 】

4月8日(月)まで

【 対象条件 】

令和5年4月1日以降に実行された融資

【 申請書類 】

- ・富士吉田市中企業信用保証料補助金交付申請書
- ・保証料計算書または信用保証書の写し
- ・対象融資の保証料であることを証明できる書類の写し
- ・市税完納証明書
- ・振込先口座通帳の写し
- ※通帳の写しは金融機関、支店、口座番号が確認できる見開き1ページ目カナ標記部分のコピーを添付してください(当座預金の場合は、小切手帳の表紙部分のコピーを添付)
- ※①は信用保証協会から補助分を市に直接請求するため、申請は不要です

※令和5年3月31日以前に実行した融資は対象になりません

1月 冬季水道故障修理事当番表

	社名	電話番号	地区	社名	電話番号	地区	社名	電話番号	地区	
1	月	勝田設備	23-0221	大明見	横堀住設工業	23-5852	新西原	渡辺設備	080-5444-0352	上吉田
2	火	システム五島	23-8479	新西原	めぐみ設備工業	23-0819	小明見	広瀬設備	23-1218	小明見
3	水	荒井設備	23-3187	緑ヶ丘	営繕センター三枝	24-0510	上吉田東	柏和設備	24-2154	下吉田
4	木	宮下設備工業	22-5084	上吉田東	舟久保設備	22-7893	向原	OMORI マテリアル	24-8003	中曽根
5	金	富士冷熱	22-1530	上吉田東	清燃料瓦斯	24-1311	下吉田	宮下管工	23-3653	浅間
6	土	高野熱設備	24-2323	竜ヶ丘	総合設備シムラ	23-7230	上吉田東	プラス工業	22-2986	下吉田
7	日	加藤設備工業	23-1992	小明見	武藤設備工業所	22-4774	上吉田	一水工業	22-0395	下吉田
8	月	勝俣配管	23-5780	上吉田	太陽設備	23-7031	上暮地	米山工業	23-0063	上吉田東
9	火	鐘山設備	23-5917	上吉田東	明進設備	22-1898	大明見	大博管工	22-4863	下吉田
10	水	興和工業	22-3453	新屋	勝田設備	23-0221	大明見	システム五島	23-8479	新西原
11	木	桑原配管工業所	23-0231	大明見	渡辺設備	080-5444-0352	上吉田	西山設備工業	23-2598	新西原
12	金	佐藤燃料	22-1576	上吉田東	横堀住設工業	23-5852	新西原	富士五湖設備	22-5273	富士見
13	土	三協設備	23-3506	大明見	光工業	24-2097	旭	トーエイ・カンパニー	090-3135-6716	新倉
14	日	めぐみ設備工業	23-0819	小明見	サンエイ	23-9296	松山	スマイル設備	22-7394	上吉田
15	月	富士冷熱	22-1530	上吉田東	北稜設備	24-2397	下吉田	舟久保設備	22-7893	向原
16	火	広瀬設備	23-1218	小明見	荒井設備	23-3187	緑ヶ丘	柏和設備	24-2154	下吉田
17	水	沙原設備工業	23-8886	大明見	プラス工業	22-2986	下吉田	白銀設備	23-0362	新西原
18	木	宮下管工	23-3653	浅間	営繕センター三枝	24-0510	上吉田東	清燃料瓦斯	24-1311	下吉田
19	金	OMORI マテリアル	24-8003	中曽根	高野熱設備	24-2323	竜ヶ丘	武藤設備工業所	22-4774	上吉田
20	土	勝俣配管	23-5780	上吉田	明進設備	22-1898	大明見	一水工業	22-0395	下吉田
21	日	総合設備シムラ	23-7230	上吉田東	宮下設備工業	22-5084	上吉田東	大博管工	22-4863	下吉田
22	月	太陽設備	23-7031	上暮地	加藤設備工業	23-1992	小明見	鐘山設備	23-5917	上吉田東
23	火	勝田設備	23-0221	大明見	サンエイ	23-9296	松山	米山工業	23-0063	上吉田東
24	水	横堀住設工業	23-5852	新西原	富士冷熱	22-1530	上吉田東	桑原配管工業所	23-0231	大明見
25	木	三協設備	23-3506	大明見	渡辺設備	080-5444-0352	上吉田	佐藤燃料	22-1576	上吉田東
26	金	トーエイ・カンパニー	090-3135-6716	新倉	めぐみ設備工業	23-0819	小明見	西山設備工業	23-2598	新西原
27	土	柏和設備	24-2154	下吉田	興和工業	22-3453	新屋	広瀬設備	23-1218	小明見
28	日	荒井設備	23-3187	緑ヶ丘	沙原設備工業	23-8886	大明見	舟久保設備	22-7893	向原
29	月	スマイル設備	22-7394	上吉田	白銀設備	23-0362	新西原	光工業	24-2097	旭
30	火	富士五湖設備	22-5273	富士見	プラス工業	22-2986	下吉田	システム五島	23-8479	新西原
31	水	営繕センター三枝	24-0510	上吉田東	宮下管工	23-3653	浅間	清燃料瓦斯	24-1311	下吉田



TOPICS

01

『地域とともにある学校』を目指して
コミュニティ・スクールを拡大して
いきます

「コミュニティ・スクール」とは「学校運営協議会」という合議体を設置している学校の事です。「学校運営協議会」では、保護者や地域の方などが委員になり、学校運営の基本方針を共有し、学校や子どもたちに必要な支援についての意見を出し合い、これまで以上に学校と地域が連携・協働するための協議を行います。

さまざまな活動を通じて、学校と地域がこれまで以上に良きパートナーになることで、地域ぐるみで子供を育てる「地域とともにある学校」への転換がはかれる仕組みづくりになっています。

市では、既に吉田小学校でコミュニティ・スクールが導入されていますが、地域社会と一体となった教育を推進するため、来年度中に全ての市立小中学校へのコミュニティ・スクールの拡大を目指しています。

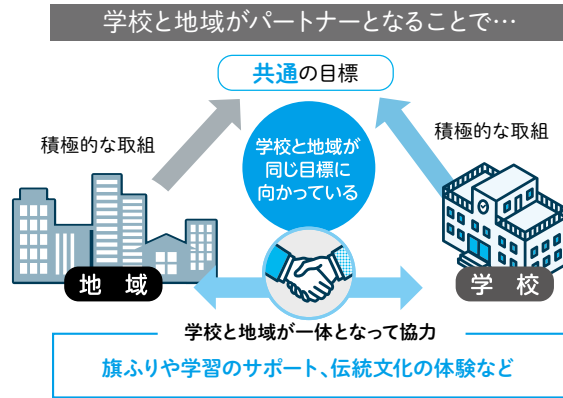

メリット

- ・専門的な指導による、多様な学びや体験活動による子どもたちの学びの充実
- ・顔が見える関係による地域の防犯・防災力の強化 など

意見を聞かせてください

コミュニティ・スクールに関して意見のある方は、近くの小中学校まで連絡をお願いします。

問合せ ■ 学校教育課 ☎内線503

TOPICS

02

令和6年消防出初式式典

新春を迎え富士吉田市消防団の初出動として、出初式を実施します。市民の生命・財産を守る消防団員の日ごろの訓練成果の披露や表彰式などを行います。

日時 ■ 1月8日(月・祝) 午前9時

場所 ■ 下二小グラウンド

※荒天時: ふじさんホール

招集信号 ■ 午前8時防災行政放送によるサイレン吹鳴

駐車場 ■ 小学校正門向かい臨時駐車場
※荒天時: 市民会館駐車場

主な式典内容

- 各分団消防車両による観閲行進
- 消防功労者への表彰状・感謝状の授与・伝達
- 模範演技披露
正副分団長による消防訓練礼式

問合せ ■ 安全対策課 ☎内線249・222



TOPICS
03

第70回「文化財防火デー」
防火訓練実施

昭和24年1月26日、世界的至宝で1300年の歴史をもつ日本最古の壁画が描かれた「法隆寺金堂」が焼損しました。これを機に、1月26日は「文化財防火デー」と定められ、その日を中心に全国的な文化財防火運動が展開されています。

私たちの文化の礎となる文化財を残すためには、一人一人が文化財を知り、親しみ、そして大切に作る心を持つほかにはありません。

過去の悲しみを二度と繰り返さず、そして永く後世に伝えていくためにも、火の元には十分注意し、文化財を守り続けましょう。

日時■1月26日(金)

午前10時30分～11時30分

場所■水上山 月江寺

※当日の月江寺やその周辺では訓練に伴う一部通行止めやサイレンが鳴



るなど、地域の皆さんに大変ご迷惑をお掛けします

問合せ■歴史文化課 ☎24-2411



10月28日に桂川・相模川流域協議会と富士吉田市の共催により、河川清掃を行いました。

当日は、桂川・相模川流域協議会をはじめ、個人、企業あわせて24名に参加していただき、可燃物50kg、不燃物60kgのごみを回収することができました。

清掃終了後には、ミニセミナーを行い、今回の活動を通して地域の現状や私たちを取り巻く環境について目を向けるきっかけとなりました。

回収したごみには、レジ袋、ペットボトル、空き缶など身近なごみが多くみられました。現在、プラスチックごみによる海洋汚染が問題になっていて、海に流れ込むごみの7割程度が河川からのごみであると言われて

います。身近な取り組みが地域の河川だけではなく海の環境や私たちの生活を守ることに繋がって行きます。ごみのポイ捨てをしないなどはもちろん、ごみを出す際も風で飛び散ったり、鳥獣に荒らされたりしないよう、適切に管理を行いましょう。

問合せ■環境政策課 ☎30-4153



TOPICS
04

桂川河川清掃inふじよしだを
実施しました



転倒予防体操「ここ富士体操」が最優秀賞を受賞しました

「音健アワード2023」

音健アワードとは「たと音楽で奏でる、地域の健康と笑顔あふれるまちづくり」をテーマに、歌と音楽の力で社会課題の解決と豊かな未来の創造を目指した団体に賞を与えるもので、本市の「ここ富士体操」が最優秀賞を受賞しました。

この体操は、市民愛唱歌に合わせ、年齢や体力に応じて誰もが体操できるような3バージョン4パターンあります。また、転倒しない体づくりのために、筋力、バランス力が強化されています。

全国で認められたこの体操を、1日1回の運動の一つとして取り入れてみてください。

※CATV富士五湖でも放送中
問合せ ■健康長寿課 ☎内線448



食中毒予防のポイント

「家庭でできるHACCP(ハサップ)」

HACCP(ハサップ)とは？

「Hazard(危害) Analysis(分析) Critical(重要) Control(管理) Point(点)」の頭文字をとった略称で、国際的な衛生管理の手法です。原材料の入荷から、製造、出荷までの一連の工程において、食中毒などがどのような原因で発生するかを分析し、重点的に管理する方法です。

家庭でできるHACCP

HACCPは、家庭の食中毒予防にも取り入れられます！

◆食材ごとのリスクを把握する
ノロウイルスが心配される「カキなどの二枚貝」→中心部85℃90度で90秒間以上加熱しましょう

アニサキス症が心配される「生食用魚介類」→マイナス20度で24時間以上冷凍しましょう

◆場面ごとの食中毒予防

①食品の購入
消費期限などの表示をチェック

②家庭での保存
冷蔵庫は10度以下、冷凍庫はマイナス15度以下を保つ

③下準備

生肉・魚は、他の食材から離す

④調理

加熱は十分に！（肉は中心部分の色が変わるまで）

⑤食事

食事の前に手を洗う

⑥残った食品

温めなおす時は十分に再加熱する

問合せ ■健康長寿課

☎内線794



食育ピクトグラム (農林水産省)

乳がん検診・歯周疾患
検診・後期高齢者歯科
検診無料券は使用しましたか？

春ごろに対象の方に対して、乳がん検診・歯周疾患検診・後期高齢者歯科検診それぞれの無料券をお送りしています。使用期限が2月29日(木)までなので、期限が過ぎる前にぜひ使用してください。

問合せ ■健康長寿課

☎内線637

じばサポを利用してみませんか？

有償ボランティアとして、高齢者の生活支援をしています。
お孫さんに頼むように、気軽に問い合わせてください。

内容 ■外出の付き添い、家事、片付け、整理、買い物、話し相手、雪かきなど

対象 ■高齢者

利用時間 ■月～金曜日

午前9時～午後6時

利用料 ■基本料金5分100円から。出張交通費400円。

※相談無料。内容によっては、料金が変わることがあります

問合せ ■地域おこし協力隊 上田潤

☎090-2336-0105



乳がん集団検診

市で実施している『令和5年度レディース検診』の申込締切日が迫ってきています!!今年度の乳がん集団検診の最後の機会です。

乳がん検診は通常4,000～7,000円ほど費用がかかりますが、市の検診では1,000円で受けることができます。今年度まだ受けていない方は、ぜひ早めに申し込みしてください!

場所 ■富士北麓総合医療センター

費用 ■乳がん検診:1,000円

骨粗しょう症検診:500円

日程 ■2月8日(木)・9日(金)

申込方法 ■インターネットか電話

予約はこちら!



申込み・問合せ ■健康長寿課

☎内線637

運動教室ボディメイクチャレンジ!

健康的な体を目指して、プロの講師と一緒に楽しく体を動かしましょう!簡単な運動なので、普段運動をしない方も安心して参加し

てください。

日時 ■2月6日(火)、20日(火)、

3月5日(火) 午後6時～7時

場所 ■下吉田南コミセン

対象 ■40～74歳の市民

定員 ■先着25名

参加料 ■無料

持ち物 ■動きやすい服装、飲み物、タオル

申し込みは

こちら!



申込み・問合せ ■健康長寿課

☎内線637

ふじよつだWalking+大抽選会

寒い日々が続いていますが、皆さん元気に歩いていますか?

歩いている人を応援する事業「ふじよつだWalking+」では、総額30万円が当たる大抽選会を年度末に実施します。年度内に100万歩を歩いた方が対象ですので、現在の歩数を確認し2月末までに達成できるよう頑張りましょう!!

歩数集計期間 ■令和5年4月1日

(土)～令和6年2月29日(木)

歩数確認方法 ■

紙で参加している方

記録用紙の4月から翌2月の歩数を合計してください。

アプリで参加している方

ホーム画面「きろく」⇓右上「月間」⇓4月から翌2月の総歩数を合計



アプリのダウンロードはこちらから



問合せ ■健康長寿課

☎内線772

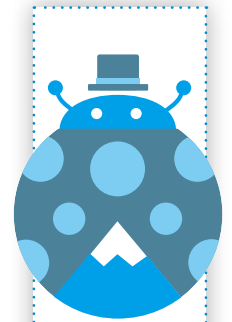

情報編

転倒予防情報 定期便VOL.26



実践しよう 「1311運動」

毎日の運動には「ここ富士体操！週に1回いきいき百歳体操で100歳まで元気！」

1日1回の運動には、3分ほどでできる「ここ富士体操」が取り組みやすくお勧めです。

そこに追加で「百歳体操」をするとさらに筋力アップ効果が加わり、また友人と会うことで、会話も生まれ、心身共に元気になり介護・認知症予防になります。



百歳体操とは・・・

いすに座りながら行う週1回約30分の筋力づくり・柔軟・バランス運動の3つを組み合わせた全国的に大人気の体操です。調整可能な重りを手首や足首に巻きながら、歩行や階段の上り下りに使う太ももやお尻の筋力、布団からの起き上がりなどに使う肩の筋力強化に重点を置いた構成になっています。

3カ月行うだけでも筋力がつきます。すると、体が軽くなり、生活動作が楽になります。筋力は、週1回運動してから、2、3日休み疲れを取った方が逆に効果的につくといわれています。そして筋力はいくつになってもつきます。継続することで、介護が必要ない体づくりができるので、週1回楽しく続けてみませんか？

仲間を集めて好きな場所と時間でやってみるのもいいです

し、コミカフェでもやっていますので参加してみてください。

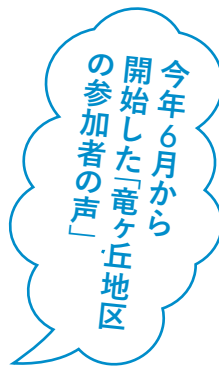

今年6月から開始した「竜ヶ丘地区の参加者の声」

- ・背筋が良くなり、安定して長い距離を歩行できるようになった。
- ・ゴルフをやった後、足の指の疲れがなくなった。
- ・毎週あるので、楽しみ。などさまざまな効果が出ています。

いきいき百歳体操は、住民の皆さんが運営する活動です。週に1回以上行い、3カ月は継続しましょう。

5名以上のグループで体操を行います。

参加者の中から世話人さんを決めていただき、会場の準備や市の担当者と連絡を取り合ってください。



持病のある方や体調に不安がある方は、かかりつけ医に相談してから始めましょう。

実施する場所の確保、テレビ、DVDデッキ、いすがあれば体操ができます。

開始前には市で講師を派遣し、丁寧やり方を教えます。また、DVDも貸出していますので安心して始められます。興味のある方、体操の説明や体験についてなど、気軽に相談してください。

問合せ ■ 地域包括支援センター

☎ 内線 438

乳幼児健診

受付時間は対象者によって異なるため、ホームページで確認してください。

場所 ■ 子育て支援センター

※体調不良の方は気軽に相談してください



乳幼児健診の
ホームページはこちら

4カ月健診

【対象】

1月30日(火)	令和5年9月生まれ
受付時間	生年月日
午後1時10分～30分	9月1日～10日
午後1時30分～50分	9月11日～19日
午後1時50分～2時10分	9月20日～30日

1歳6カ月健診

【対象】

1月31日(水)	令和4年6月生まれ
受付時間	生年月日
午後1時10分～30分	6月1日～17日
午後1時30分～50分	6月18日～27日
午後1時50分～2時10分	6月28日～30日

2歳児歯とこころの相談

【対象】

1月25日(木)	令和3年8月生まれ
受付時間	生年月日
午後1時10分～30分	8月1日～8日
午後1時30分～50分	8月9日～20日
午後1時50分～2時10分	8月21日～31日

3歳児健診

【対象】

1月26日(金)	令和2年7月生まれ
受付時間	生年月日
午後1時10分～30分	7月1日～8日
午後1時30分～50分	7月9日～21日
午後1時50分～2時10分	7月22日～31日

問合せ ■ 子育て支援課 ☎内線643・644

市立病院
だより

新年の御挨拶

富士吉田市立病院 院長 松田 政徳

新年あけましておめでとうござ
います。

新型コロナウイルス感染症の取
り扱いが昨年5月に5類となつて、
長かったコロナ禍での生活も徐々
に以前の状態に戻りつつあります。
過去4年間、コロナ患者も多く受
け入れる中で地域の基幹病院とし
ての役割を遂行することができま
した。しかしながら、病院内は感染
弱者が多く、感染すると重篤な状
態となるため、病院では必要に応
じ適切な感染対策を継続していま
ります。今後も感染対策に皆様の
ご理解とご協力をお願いいたしま
す。昨年は、一連の病院改修工事の
なかで、新設の内視鏡センターを
開所することができました。これ
により、各種の内視鏡検査を快適
にお受けいただけるようになりま
した。今年は2階の改修工事をさ
らにすすめ、血液浄化センター(透

析室)の整備拡充と健診や人間
ドックなどを行う健康管理セン
ターの1階への移転改修を行つて
まいります。患者さんにとっては、
透析時の安全性と快適性の向上や
検診時の検査のための移動が最小
限となるなど、より満足してい
ただける充実した医療とサービスを
お届けできるものと考えておりま
す。工事期間中はできる限りの対
策を講じますが、騒音などで患者
様にはご迷惑をおかけすることも
あると思います。何卒ご理解のほ
どよろしく願いいたします。

新年を迎え、職員一同新たな気
持ちで地域医療に貢献してまいり
ます。今年もどうぞよろしくお願
いいたします。



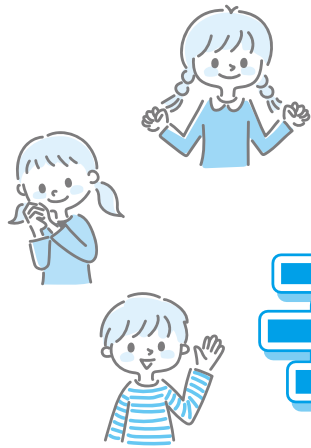

子育てしたいまち No1 を目指して！

えがおいっぱい！

子育て情報局



みんなで子育てを楽しみましょう♪

Let's go!!

つどいの広場ハーモニーへ

場所 Q-STA3階 対象 0～3歳児と保護者
開館日 月～金曜日 時間 午前10時～午後3時30分
各日とも正午～午後1時15分は利用できません

電話番号 23-8994



お誕生日会

つどいの広場ハーモニーでは、毎月お誕生日会を開催しています。

歌や楽器を使った音楽遊び・パネルシアターなど親子で触れ合う時間を大切にしながら、みんなでお誕生日のお友達をお祝いしています。

お誕生月のお友達には、かんむりとアンパンマンメダルをプレゼントしています。参加してくれたお友達全員にもプレゼントがあります。

日時 ■ 1月15日(月)
午前10時30分



つどいの広場ハーモニー 1月予定表

日にち	教室名など	時間
5日(金)・12日(金)・19日(金)・26日(金)	保健師相談会	午前10時～午後3時
11日(木)・25日(木)	ママのためのピラティス	午前10時30分
13日(土)	土曜ひろば	午前10時～午後3時
15日(月)	お誕生日会	午前10時30分
17日(水)・31日(水)	ママのためのストレッチ体操	午前10時30分
18日(木)・19日(金)	0歳児 身体計測と手形or足形ペッタン	午前10時～午後3時30分
22日(月)	川邊先生に学ぶ子育て講座	午前10時30分

※参加無料・利用は予約制です

※29日(月)はお休み

※年始は1月3日(水)までお休みです

◎開館日や予定など、変更・中止になることがありますので、ブログを確認してください

↓ブログ



子育て支援センターに自動販売機を設置しました

お子さんや保護者の皆さんに利用していただくため、子育て支援センター内正面入口に自動販売機を設置しました。飲み物は、小さいお子さんから保護者の方々など幅広い

世代の皆さんに利用していただける飲み物をそろえています。

また、センターを利用していただく方に、午前11時から午後2時まで、飲食できるスペースとして、調理室を開放しています。マイボトルをお持ちいただければ、調理室にあるウォーターサーバーで富士山の美味しいお水も飲むことができます。

子育て支援センターを気軽に利用してください。

問合せ■子育て支援課 内線564



子育て支援センター予定表



January 1月

Sun	Mon	Tue	Wed	Thu	Fri	Sat
	1	2	3	4	5	6 メンテナンス休館
7	8	9 ※リズムであそび	10 ◆離乳食教室 ♪わらべうた	11 ◆骨盤ヨガ	12 ◆ママのためのピラティス	13
14	15 ◆ベビーマッサージ ♪足のおはなし &測定	16	17 ◆ぼかぼか測定	18 ♪ぼくぼく相談	19 ◆9カ月測定会	20 ◆ハローベビー クラス
21	22 ☆事故予防教室	23 ♥24時間講習 ♪リトミック あそび	24 ♪なかよしクレヨン	25 ☆2歳児歯とこころ の相談	26 ☆3歳児健診	27
28	29 ◆ベビーマッサージ ♪子育て中の 就労相談	30 ☆4カ月児健診	31 ☆1歳6カ月児健診			

◆:産前産後ケアルーム ♥:ファミサポ会員 ★:健診など ♪:つどいの広場にじいる利用者 ■:1歳未満児

※リズムであそび:問合せ ☎090-1805-2072

子育て支援センター



下吉田7-29-19 ☎22-5155 📠22-7666

開館時間 午前8時30分～午後7時

※土曜日は午前8時30分～午後6時

利用は学習室・多目的ホール
以外、全て前日までの予約が
必要です



富士吉田市役所

☎ 22-1111

http://www.city.fujiyoshida.yamanashi.jp/
katsudo@city.fujiyoshida.lg.jp

夜間・休日当直医のお問い合わせ 富士五湖消防本部 ☎ 23-4444

お知らせ

市役所からのお知らせ

第3次富士吉田市環境基本計画(案) パブリック・コメントを募集します!

本市の素晴らしい環境を将来の世代へ継承するために、環境の保全と創造に関する取り組みを全ての日常生活および事業活動において自主的かつ積極的に推進するための基本的な考え方を示すものです。この度、「第3次富士吉田市環境基本計画(案)」を公表し、広く皆さんの意見を募集します。

公表方法・場所 ①市のホームページへの掲載、②環境政策課または市役所正面玄関受付、市民会館、富楽時での閲覧

募集期間 1月19日(金)まで

提出方法 ①環境政策課へ持参、②郵送、③ファックス、④電子メール、⑤意見箱へ投函 / **提出様式** 指定の様式に従い、提出してください。

※必要事項が記載されていれば任意の様式でも構いません。メール、ファックスは題名に「パブリックコメント 富士吉田市環境基本計画への意見」と記入してください

意見などの取り扱い ①計画策定の参考にします。

②意見に対する考え方や意思決定の内容を、市のホームページで一定期間公表します

注意点 ①意見などに対して、個別の回答はしません

②内容が類似する意見などは集約して公表することがあります

③提出していただいた書面は返却しません

問合せ 環境政策課 ☎ 30-4153 ☎ FAX 30-4154
〒403-0002 小明見3丁目11番32号

✉ kankyo@city.fujiyoshida.lg.jp

公表資料の閲覧、ダウンロード
意見用紙はこちら



お知らせ notice

飲酒運転しない・させない 山梨キャンペーン実施中

1月31日
(水)まで

飲酒運転には厳しい処分や罰則が科せられます!

酒酔い運転(※1)

罰則…5年以下の懲役または100万円以下の罰金
基礎点数…35点⇒免許取り消し 欠格期間3年(※2、3)

酒気帯び運転

罰則…3年以下の懲役または50万円以下の罰金

・呼気中アルコール濃度0.15mg/l以上0.25mg/l未満
基礎点数…13点 免許停止 期間90日(※2)

・呼気中アルコール濃度0.25mg/l以上
基礎点数…25点 免許取消し 欠格期間2年(※2、3)

※1アルコールの影響で車両などの正常な運転ができない状態です

※2前歴およびその他の累積点数がない場合です

※3欠格期間は運転免許が取り消された場合、再取得することができない期間です

飲酒運転は、悲惨な交通事故につながる悪質な犯罪です!

軽い気持ちでハンドルを握った結果…

被害者やその遺族だけではなく、本人や周囲の人たちの人生も狂わせてしまいます。お酒を飲む機会が増えるこの季節、飲酒運転をなくすために市民一人一人が、飲酒運転を「しない」、「させない」という強い意志をもち、飲酒運転を根絶しましょう。

飲酒運転四ない運動

①運転するなら酒を飲まない、②運転する人には酒を飲ませない、③酒を飲んだら運転しない、④酒飲み運転を許さない

問合せ 安全対策課 ☎ 内線221

LINE公式アカウント
友だち募集中
@fujiyoshidashi

LINEの「友だち追加」



からID検索するか

QRコードを読み取る

六根清浄

皆さんは「モンハン」を知っていますか? 「モンハン」は大人気のゲームタイトルで、ハンティングアクションゲームです。私は小学生の時からやっていて、とても大好きなゲームの一つです。その「モンハン」の最新作が2025年に発売が決定しました。続報は2024年の夏に公開するみたいなので、首を長くして待ちたいと思います。

「モンハン」をやったことがない方も最新作の発売をきっかけに、ひと狩り行っていたいです。一人だと心細い方はマルチで行ける機能もあると思うので、その機能を利用しましょう!

人口と世帯

令和5年12月1日現在
富士吉田市住民基本台帳登録人口・世帯数
カッコ内は前月比

人口	46,782人	(-16)
男	22,987人	(-29)
女	23,795人	(13)
世帯数	20,569世帯	(37)

※住民基本台帳登録人口とは、住民基本台帳に登録された人口であり、直近の国勢調査人口を基本に算出した現住人口とは差があります

税理士による無料申告相談

申告書作成会場の開設期間前に「税理士による無料申告相談」を実施しますので利用してください。

日時■2月1日(木)、2日(金) 午前10時～正午、午後1時～3時／場所■市民会館／対象■年金受給者、給与所得者、小規模納税者／予約■オンラインで事前に申し込み
予約開始日■1月10日(水)

注意事項■

- ①申告書の提出のみの方は大月税務署に持参するか、郵送で提出してください。
- ②当日に入場整理券を配布しますが、なくなり次第終了になります。
- ③源泉徴収票など申告に必要な書類やマイナンバーカードなどを持参してください。

問合せ■大月税務署 ☎0554-22-3151



事前申し込みはこちら

学校教育支援者を募集します！

市立小中学校で児童生徒の教育活動を支援できる方を募集しています。

教職経験者はもちろん、経験や資格がなくても子どもと関わりながら働く意欲のある方の力を求めています。まずは人材バンクへの登録をお願いします！

募集職種■①教員(教員免許所有者)、②特別支援教育支援員

※全ての職種で市会計年度任用職員としての採用です

申込方法■①登録申請フォームから申請／②登録申込書を印刷し必要事項を記入し提出

登録から採用までの流れ■人材バンク登録者へ「富士吉田市会計年度任用職員申込書」を送付⇒必要事項を記入し、学校教育課に提出⇒面接などを実施⇒採用可否の決定

申込み・問合せ■学校教育課 ☎23-1765



市民課から

事前予約制でマイナンバーカードの休日交付をしています

毎月第2土曜日に受取窓口を開設しています。交付を希望する方は、前日までに予約をお願いします。
※予約の状況によっては希望の時間に添えないことがあります

日時■1月13日(土) 午前9時～正午

申込締切日■1月12日(金)

マイナンバーカード出張申請を受付しています

マイナンバーカード申請希望者が市役所に行くことなく、指定の会場にスタッフが出張してマイナンバーカードを作るための写真撮影や申請をサポートします。受取方法も、市役所来庁か郵送を選択できます。

対象■企業や自治会、サークルや学校などおおむね5名以上の申請が見込まれる団体

出張申請可能日時■火～金曜日

午前9時～午後4時30分

※持ち物、日程などに関しては事前に打ち合わせさせていただきます

申込み・問合せ■市民課 ☎内線455

つどいの広場にじいろに遊びにきませんか？

つどいの広場にじいろは、子育て中の親子が“ふれあい・ホッと”する居場所です。

子育てについて、一緒に考え寄り添うスタッフが、いっしょにおなじフロアでいまこの時をいろいろなおはなししながらにっこり笑って。そんな願いで待っています！ ※利用は予約制です

場所■子育て支援センター 1階／開設日■月～土曜日

開設時間■午前10時～午後3時

対象■0～3歳までの子どもと保護者

問合せ■子育て支援課

☎内線568



消費者の基礎知識

水回りの修理サービスにご注意！！

トイレの修理や水漏れ、水道の凍結など水回りの修理サービスで、高額請求を受けたというトラブルがあります。

【こんな相談が寄せられています】

・トイレの水漏れに気付き、ネットで「950円」と広告していた修理業者に連絡した。「3万円を超えることはない」と言われたので依頼したが「サビがひどくこのままにすると数百万円の修理が必要になる。今なら15万円」と言われ、高額だと思ったが不安になったので契約した。作業員が帰った後、確認すると床が水浸しになり、水漏れは直っていないかった。

【トラブルが起きる前に】

★実際にトラブルが起こった時を想定し、初期対応を調べておきましょう。

【作業時に気を付けること】

★契約を急かされる、次々と高額な作業を提案された場合は断るようにしましょう。

【作業後に高額請求を受けたら】

★料金・作業内容に納得できない場合は、その場で支払いをしないようにしましょう。

★事業者とトラブルになった時、困った時は消費生活センターに相談しましょう。

(国民生活センター報道発表資料参照)

相談専用電話 ☎(22)1577

消費者ホットライン「188」

相談受付時間■午前9時～正午、

午後1時～4時30分

問合せ■商工振興課 ☎内線405

粗大ごみの戸別有料収集

粗大ごみの戸別収集(有料)を行います。収集できない物や収集品目の数え方は、ごみ分別マニュアルまたは市のホームページを確認してください。

※1回の収集につき最大9個
各日先着15件

1個	1,300円	4個	2,450円	7個	4,700円
2個	1,500円	5個	3,200円	8個	5,450円
3個	1,700円	6個	3,950円	9個	6,200円
申込締切日			収集日		
1月 4日(木)			1月12日(金)		
1月 9日(火)			1月19日(金)		
1月16日(火)			1月26日(金)		
1月23日(火)			2月 2日(金)		
1月30日(火)			2月 9日(金)		

問合せ■環境美化センター ☎22-0030

アイヌの方からのさまざまな相談をお受けします

アイヌの方の悩みを相談できるフリーダイヤルを開設しています。日常生活で困っていること、嫌がらせ、差別、プライバシー侵害などの相談を受けています。気軽に相談してください。

- 相談無料
- 匿名で相談できます
- 秘密は厳守します

相談専用フリーダイヤル■0120-771-208

問合せ■人権教育啓発推進センター ☎03-5777-1802



新小学1年入学児童保護者説明会

4月に小学校へ入学するお子さんの保護者に入学説明会を行います。入学準備に向けて大切な説明会ですので出席をお願いします。

持ち物などの詳細は、就学時健康診断の際に配布した通知を確認してください。

	受付・開始時間	実施校(場所)	電話番号
1月26日(金)	13:45 受付 14:00 開始	下一小 (3階 PC室)	☎22-0220
	13:00 受付 13:30 開始	下二小 (体育館)	☎22-0093
	13:30 受付 13:45 開始	下東小 (体育館)	☎23-7831
	13:35 受付 14:00 開始	明見小 (体育館)	☎22-0425
	13:45 受付 14:10 開始	吉田小 (体育館)	☎22-0266
	14:00 受付 14:15 開始	吉西小 (体育館)	☎24-0305
	13:05 受付 13:20 開始	富士小 (児童棟3階会議室)	☎22-3544

問合せ■各市立小学校

土地の境界問題に関する相談

土地境界の専門家「土地家屋調査士」と法律の専門家「弁護士」が協力して皆さんの相談に応じ、公正・迅速・円満な形で問題の解決を目指すようにお手伝いします。完全予約制です。電話での相談はお受けできません。相談は有料です。境界問題でお困りの方、まずは電話をしてください。

申込み・問合せ■境界問題相談センターやまなし
☎055-225-3737

有料広告

おかげさまで
創立70周年

この街で これからも
since 1953

吉田ガス株式会社 TEL.0555-22-2161
SHIZGAS 静岡ガスグループ

服を買うより2~3週間で、やせてみる!?

- 病院でやせるように言われた(健診が近い)
- ポッコリお腹が気になる(最近服がキツイ)
- コレステロールが高い(血圧や血糖も)
- 太ったら膝や腰が痛くなった(運動は不要)
- 色々試したがやせない(40~70歳代も)
- 短期間で集中してやせたい(まず2週間)

甲府市住吉5-18-26 臨床漢方薬局ナオル薬品
電話 055-241-3211 (無料電話相談→宅配可)
~ 新年は4日より営業致します ~

有料広告

大明見・古屋財産区議会議員一般選挙

3月9日任期満了に伴う富士吉田市大明見・古屋財産区議会議員一般選挙は、2月13日(火)告示、2月18日(日)投開票です。立候補予定者説明会は1月19日(金)を予定しています。

問合せ■選挙管理委員会 ☎内線304

募集 recruitment

グランド・ゴルフ会員募集

グランド・ゴルフを一緒にやってみませんか?ルールは簡単、優しい運動で健康の維持につながります。

練習日■毎週水・土曜日 午前中/場所■パインズパーク
申込み・問合せ■市グラウンド・ゴルフ協会 小俣
☎090-9312-0144

企業のテレワーク導入を支援しています

①ガイドラインの策定

使用者が適切に労務管理を行いながら、労働者が安心して働くことができる形で良質なテレワークを推進し、定着させていくことができるよう「テレワークの適切な導入および実施の推進のためのガイドライン」を策定しています。

②テレワーク相談センターの設置

☎0120-861009 ✉sodan@japan-telework.or.jp

③人材確保等支援助成金(テレワークコース)の拡大

テレワークを新規導入することにより、人材確保や雇用管理改善などの効果をあげる中小企業事業主を支援しています。

令和5年度からテレワーク端末のレンタル・リース費用が助成対象です。

問合せ■山梨労働局 雇用環境・均等室
☎055-225-2851

保育園・放課後児童クラブなどに申し込まれた保護者の方へ

ファミリー・サポート・センターでは、各々の状況や必要に応じてお子さんを預けたり、保育施設などの送迎ができます。『残業・早朝出勤・休日出勤・出張や急用の時など、お子さんの送迎や居場所などに困るかも…』といった不安や心配はありませんか?緊急時に備え、ファミリー・サポート・センターへの会員登録を案内しています。

会員登録後、利用の前に預け先との面談を行う必要があります。例年3、4月は、援助活動が増えるため、面談の日程が遅くなることがあります。利用を検討されている方は早めに相談してください。

利用料■1人1時間700円から ※半額が市から助成されます/会員条件■市民

※預かりや送迎などを協力してくれる方も募集しています
問合せ■ファミリー・サポート・センター ☎内線580

下水道排水設備指定工事店の指定

次の指定工事店が新たに指定されましたので、お知らせします。

会社名■ARNE設備工業/代表者■宮下 良/住所■上吉田5485番地の3/電話■24-2569

工事は指定工事店で

下水道への接続工事は、市の指定証の交付を受けた指定工事店しか施工できませんので、工事を依頼するときは注意してください。

問合せ■上下水道工務課 ☎内線332

指定給水装置工事事業者の指定

次の事業者が新たに指定給水装置工事事業者として指定されましたので、お知らせします。

事業者名■ARNE設備工業/代表者■宮下 良/住所■上吉田5485-3/電話■24-2569

問合せ■上下水道管理課 ☎内線611

認定補聴器専門店

認定補聴器技能者・1級眼鏡作製技能士のいる店

充電式も
あります

まだ早いかな?と迷っている方、お気軽にご相談ください。

補聴器への疑問や不安を解決し、快適な補聴器選びのお手伝いをいたします。当店で、様々なタイプや価格の補聴器を豊富に取り揃えています。あなたの聞こえる毎日をしっかりサポートいたします!

◎富士吉田市の補聴器助成金制度あります

メガネ補聴器 (●) メガネのヒカワ

TEL:0555-22-5506

富士吉田市上吉田金鳥居下
営業時間am9:00-pm7:00 木曜定休

詳しくは
当店まで!

