



TOPICS

01

富士吉田市の消防団

昼夜問わず、地域住民の生命・財産を守るために活動している消防団。火災時には誰よりも早く駆け付け消火活動を行い、台風時には、地域を巡回し避難の呼び掛けや水門などの調整を行っています。また、日ごろから有事の際に活用できるように訓練を行っています。

昨年11月1日以降、地元の消防団員を束ねる役職について44名の正副分団長が10月31日で退職し、新たな正副分団長に志を託しました。

地域の安心・安全のため昼夜問わず尽力された退職者の皆さん、ありがとうございました。

問合せ ■安全対策課 ☎内線249



ワークショップ

まつぼっくりでクリスマスツリーを作ろう

まつぼっくりに飾りをつけて、かわいいクリスマスツリーを作ってみよう。

日時 ■12月17日(日)

午前10時～正午、午後1時～4時

場所 ■ふじさんミュージアム4F

会議室

参加料 ■100円



年末年始休館のお知らせ

ふじさんミュージアムおよび御師旧外川家住宅は、12月27日(水)～1月3日(水)まで休館します。新年は1月4日(木)から開館します。

問合せ ■ふじさんミュージアム ☎24-2411

TOPICS

02

ふじさんミュージアムから



12、1月は「飲酒運転しない・させない山梨キャンペーン」実施中です

運動重点目標

1. 飲酒運転の根絶
2. 早めのライト点灯・ハイビームの活用の徹底と反射材使用の推進
3. 高齢者と子供の安全な通行の確保と高齢運転者の交通事故防止

実施期間：12月1日～31日

これから本格的な冬の季節になり、降雪や寒さで交通事故が増えていきます。特に、忙しい年末は、安全確認を怠りがちになります。また、飲酒の機会が増える年末年始は、いつも以上に飲酒運転に注意しなければなりません。交通事故から身を守るため、ゆとりを持った運転を心掛けましょう。

○歩行者の皆さん

夕暮れ時などに外出する時は、明るい服装や反射板を身に付け、交通事故を未然に防ぎましょう。

○ドライバーの皆さん

横断歩道は歩行者優先！早めのライト点灯やハイビームの活用を徹底し、歩行者などの早期発見に努めましょう。

○飲酒運転は犯罪です!!

山梨県は、1～7月までに発生した飲酒運転による人身事故数(10万人あたり)が全国平均の3倍で「全国ワースト1位」です。安易な気持ちで飲酒運転をして引き起こされた交通事故は、周囲の人を悲惨な末路へと巻き込んでしまいます。お酒を飲んだら絶対に運転をしない!させない!を徹底しましょう。

飲酒運転四ない運動

1. 運転するなら酒を飲まない
2. 運転する人には酒を飲ませない
3. 酒を飲んだら運転しない
4. 酒飲み運転を許さない

問合せ ■安全対策課 ☎内線221

TOPICS
03

年末の交通事故防止県民運動
実施中!



今年も市では降雪時の交通確保のため、状況により市道の除雪作業を行います。

迅速かつ適切な除雪作業を心掛けていますが、降雪状況によっては多少の遅れなど市民の皆さんに迷惑をかけることもあります。

除雪は、限られた人手と機械による作業のため、全ての市道の除雪はできませんのでご理解・ご協力をお願いします。

※各連合自治会に融雪剤を配付しています。一般家庭で道路上の危険箇所散布をする場合は、各連合自治会から配付を受けてください

問合せ ■道路公園課 ☎内線273・279

凍結の可能性があるので

除雪作業の支障になるので

下流で溢れる事があるので

雪を道路へ投げ出さないでください。

路上駐車や物の放置など、除雪作業車への妨げをしないでください。除雪業者が除雪作業を行っている際には、作業の妨げにならないよう、市民の皆さんのご理解とご協力を何卒よろしくお願いいたします。

側溝に雪を捨てないでください。

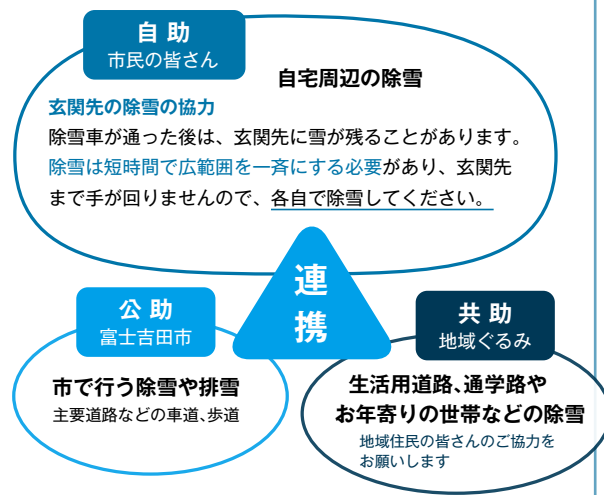

TOPICS
04

除雪に関する協力をお願いします



減塩教室 減塩チャレンジ!!

日時・場所

12月20日(水) 上暮地コミセン
1月24日(水) 下吉田南コミセン
時間 ■午前10時〜11時30分

対象 ■健康診断などで高血圧と診断された方、自身で測定されていて気になる方

内容

①講義：生活習慣病の予防について
②実習：塩分チェックシート、味覚

検査、減塩食品の試食など

※最後に、セルバ×食改の考えたお弁当の提供があります!

定員 ■15人

参加料 ■無料

申込方法 ■こちらから



12月20日
上暮地コミセン



1月24日
下吉田南コミセン

問合せ ■健康長寿課

☎内線794

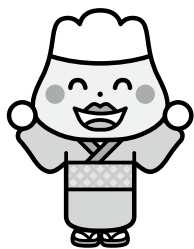

おふじさん

新型コロナワクチン 接種を実施しています

接種費用は無料です。実施期間

中、一人1回の追加接種を受けることができます。接種は義務ではありません。ワクチンによる予防効果と副反応のリスクを理解し、接種を判断してください。

対象 ■生後6カ月以上の接種を希望する方

期間 ■令和6年3月まで
使用ワクチン ■オミクロン株XBB1・5対応1価ワクチン(ファイザー・モデルナ)

接種券 ■

・接種券がある方：お手元の接種券を使用できます。

・接種券がない方：接種券が届いたら予約できます。

①12歳以上の方：前回接種から3カ月経過後に郵送しています。

②11歳以下の方：発券申請が必要

③紛失した方：再発行申請が必要

要です。本人確認書類をお持ちの上、ワクチン接種担当窓口へお越しください。

接種場所および予約 ■接種券に同封の一覧表もしくは市のホームページに記載されている医療機関

で接種できます。予約は各医療機関へ直接連絡してください。

問合せ ■新型コロナワクチン接種担当 ☎内線736

市コールセンター ☎(25)6303

午前9時〜午後5時 ※土・日曜日、祝日除く



秋接種についてはこちら



発券申請はこちら

オレンジカフェあんど

認知症や介護について学んだり、相談したり、介護者同士で話ができる場です。認知機能検査が無料です。どなたでも参加できますので、ぜひ参加してください。

日時 ■12月8日(金)
午後2時〜4時

場所 ■市民会館

参加料 ■無料

問合せ ■ふくし相談室 ブリッジ

田村正人

☎090-44450-1587

健康長寿課 ☎内線438

元気ハツラツ!

健康

マガジン

Health Magazine



紙おむつを支給しています!

在宅での介護にかかる経済的な負担軽減を目的に、市内に居住する在宅の高齢者などで常に紙おむつが必要な方に、使用枚数の一部を支給します。

対象 ■①、②のいずれかに該当する方で③に該当する方

①要介護認定が要介護4以上の方のうち、常時失禁のため、紙おむつなどが必要な方

②要介護認定が要介護3の方で、常時失禁状態のため、紙おむつなどを使用し、かつ移動や排泄つ動作に介助を必要とする方

※尿漏れの状態やトイレに自力で行ける方は対象外

③市民税が非課税の方

※在宅には『サービス付高齢者住宅』、『有料老人ホーム』に入居している方も含みます。ただし、市外施設の場合には配達できませんので、市役所での受け取りになります

申請受付 ■令和6年2月から支給を希望する方は、1月12日(金)までに申請をしてください。

申込み・問合せ ■健康長寿課

☎内線 437・446

予防接種の特例

定期の予防接種として特例で全額公費で接種をすることができ、期間限定のものを紹介します。

①日本脳炎

対象 ■平成15年4月2日〜平成19年4月1日生まれ
接種締切日 ■20歳の誕生日前日
接種回数 ■最大4回

②子宮頸がんワクチン

対象 ■平成9年4月2日〜平成19年4月1日生まれの女性
接種締切日 ■令和7年3月31日
接種回数 ■最大3回

③おとなの風疹

対象 ■昭和37年4月2日〜昭和54年4月1日生まれの男性
接種締切日 ■令和7年3月31日
接種回数 ■はじめに抗体検査を受けて、抗体の無い方は予防接種を1回



予防接種について



おとなの風疹について

問合せ ■健康長寿課

☎内線 436

健康診断結果データの提供に協力してください!

市の健康診断を受けずに、自費で健康診断を受けている方に健診結果の提供をお願いします。

※保険診療(2〜3割負担)は対象外
メリット

①健診結果を提供していただいた方には、受診された健診の種類に応じて受診費用の一部を助成します。

②生活習慣病のリスクが高いと判断された方には、保健師・管理栄養士などによる保健指導が無料で受けられます。

③提供していただいた健診結果は、市が行っている特定健診の結果になり、加入者のための保険事業計画に活用されるほか、受診率の向上にもつながります。

令和3年度は県平均45.2%に対し、本市は40.5%で県内27市町村中23位という結果でした。

対象 ■市国民健康保険に加入している満40歳〜74歳の方で、今年度市が実施する健康診断、人間ドックを受けていない方

申請方法 ■健康長寿課の窓口で申請書に記入いただき、内容確認後、

支給決定し口座へ振込みます。

申請締切日 ■令和6年3月29日(金)
必要なもの ■①健康診断結果表

※令和5年度に受診したもの
②印鑑

③受診者本人の口座がわかるもの
④本人確認書類運転免

※運転免許証、個人番号カードなど
⑤領収書

助成金額

・特定健診の検査項目の場合
1,000円
・人間ドックの検査項目の場合
男性は10,000円
女性は12,000円

申請条件

①日本人間ドック学会が定める基本検査項目を全て満たしていること

②「健康診断結果表」、「人間ドック結果表」といった表記の医療機関などが発行した書面であること

問合せ ■健康長寿課

☎内線 772

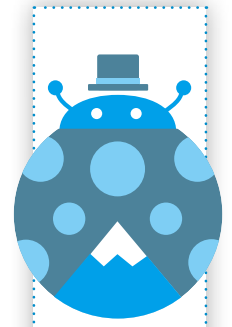

情報編

転倒予防情報 定期便VOL25



転倒予防「1311運動」1日1回整理整顿

私たちが転ぶ原因として、体のバランス力や機能の低下だけでなく、身の回りの環境も大きく影響します。

「ぬ・か・づけ」は転びやすいので要注意!

ぬ

ぬれているところは滑る
※風呂場やフローリング、ビニール床は特に滑りやすい

か

かいだん(階段・段差)はつまづきやすい
※最後の一段が特に注意

づけ

片づけてないところ
※床に物が散らかっていると、つまづいたり滑ったりする原因

本市は転倒予防に取り組みとして「食事と運動」で「転ばない体づくり」を勧めています。すぐできる

こととして「身の回りの整理整顿」で転ばない環境づくりも推奨し、10月には講演会を行いました。今回は、その内容を紹介します。

片づけの神といわれた近藤麻理恵さんが独自に生み出した「こんまり®流片づけ法」

片づけられない理由は2つ

①片づけのノウハウを知らない
②片づけのマインドがない

片づけとは、掃除ではない。掃除は汚れやほこりをとることであり、片づけとは使ったら元に戻せるようにすること。全てのモノを選び、定位置を決めることが片づけのポイント!

捨てられない(手放せない)理由

①過去への執着
②未来への不安

その結果、私たちは不必要な所有物の数が増え、物理的にも精神的にも余分なものを埋もれてしまう。自分を信じてモノを選んでいく

ことが重要。

片づけのステップ

- ①「理想の暮らし」を考える
- ②「モノ別」に片づける
- ③「ときめき」で判断する
- ④「正しい順番」で片づける
- ⑤「あらゆるモノの定位置」を決める

基本のカテゴリーと順番

ときめくもので選びやすいものからやるのがポイント

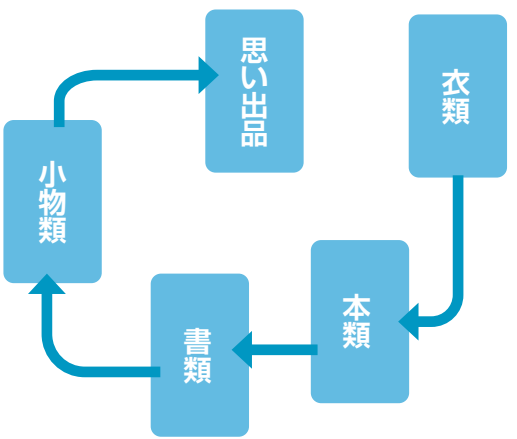

- ①片づけ前の写真を撮る
- ②全てを集める
- ③ときめきチェック(分別)
- ④たたんで立てて種類ごと収納
- ⑤片づけ後の写真を撮り比較して満足感を味わう

年末に向け片づけに挑戦し、新年をすっきり片づいた部屋でときめき人生をスタートしてみたいかがでしょうか!

また雪や霜が降り、路面が凍結するなどの季節となりますので、身の回りの安全をこの機会に点検して、より一層転倒を予防していきましょう。

問合せ ■健康長寿課

☎内線 448

乳幼児健診

受付時間は対象者によって異なるため、ホームページで確認してください。

場所 ■ 子育て支援センター

※体調不良の方は気軽に相談してください



乳幼児健診の
ホームページはこちら

4カ月健診

【対象】

12月19日(火)	令和5年8月生まれ
受付時間	生年月日
午後1時10分～30分	8月1日～4日
午後1時30分～50分	8月5日～22日
午後1時50分～2時10分	8月23日～31日

1歳6カ月健診

【対象】

12月20日(水)	令和4年5月生まれ
受付時間	生年月日
午後1時10分～30分	5月1日～12日
午後1時30分～50分	5月13日～25日
午後1時50分～2時10分	5月26日～31日

2歳児歯とこころの相談

【対象】

12月21日(木)	令和3年7月生まれ
受付時間	生年月日
午後1時10分～30分	7月1日～12日
午後1時30分～50分	7月13日～20日
午後1時50分～2時10分	7月21日～31日

3歳児健診

【対象】

12月22日(金)	令和2年6月生まれ
受付時間	生年月日
午後1時10分～30分	6月1日～9日
午後1時30分～50分	6月10日～22日
午後1時50分～2時10分	6月23日～30日

問合せ ■ 子育て支援課 ☎内線643・644



私は母子保健に興味を持ったことがきっかけで助産師になり、就職して半年が経ちました。妊産婦さんや赤ちゃんに関わっている時間がとても好きで、助産師になって本当に良かったと日々実感しています。また、生命の誕生という場面に立ち会えることができていることも助産師としてのやりがいになっています。先日、お産を担当した褥婦さん(じょくふ)から、「優しさが心に沁

みる、思い出のお産になりました」と感想をいただきました。まだまだ知識も技術も未熟である私に温かい言葉をかけてくださり、とても嬉しかったことを鮮明に覚えています。日々、妊産婦さんに関わる中で、たくさんのお産を学び、それぞれの思いに寄り添ったケアができるよう、これからも励んでいきたいと思っています。また、当院の産婦人科病棟では、外来との連携も密に行っており、妊娠中から産後まで、安心して過ごすことができる環境を提供できるよう心掛けています。こうした環境で、助産師としての第一歩を踏み出すことができ、今後より多くの知識・技術を身に付けていきたいと思っています。そして、妊産婦さんにとって、妊娠・出産・育児が思い出に残る良い経験となるように関わっていきたいです。

市立病院
だより

新人助産師としての
やりがい

産婦人科小児科病棟



産婦人科
ホームページ

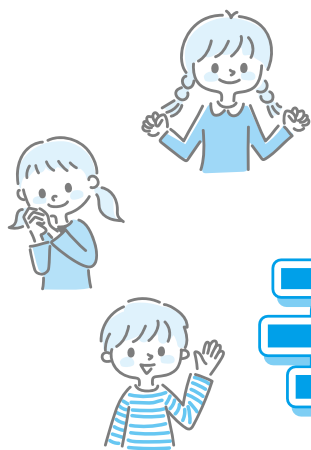

子育てしたいまち No1 を目指して！

えがお いっぱい！

子育て情報局



みんなで子育てを楽しみましょう♪

Let's go!!

つどいの広場ハーモニーへ

場所 Q-STA3階 対象 0～3歳児と保護者
 開館日 月～金曜日 時間 午前10時～午後3時30分
 各日とも正午～午後1時15分は利用できません

電話番号 23-8994



ママのストレッチ体操

ママの筋力アップとリフレッシュを目的に「ママのストレッチ体操」を開催しています。毎日子どもと笑顔で過ごす為に日頃の生活にちょっとだけ筋トレを入れてみませんか？

テレビを見ながら・・・

子どもを抱っこしながら・・・

家でできる簡単エクササイズが学べます。

皆さん奮って参加ください。

日時 ■12月6日・20日(水)

午前10時30分

講師 ■早川きみ代先生



つどいの広場ハーモニー 12月予定表

日にち	教室名など	時間
1日(金)・8日(金)・15日(金)・22日(金)	保健師相談会	午前10時～午後3時
6日(水)・20日(水)	ママのためのストレッチ体操	午前10時30分
9日(土)	土曜ひろば	午前10時～午後3時
11日(月)	お誕生日会	午前10時30分
14日(木)	ママのためのピラティス	午前10時30分
18日(月)	川邊先生に学ぶ子育て講座	午前10時30分
19日(火)	おやこヨガ	午前10時30分
21日(木)・22日(金)	2～3歳児 身体計測と手形or足形ペッタン	午前10時～午後3時30分

※参加無料・利用は予約制です

※25日(月)はお休み

※年末年始のお休み12月29日(金)

～令和6年1月3日(水)

◎開館日や予定など、変更・中止になることがありますので、ブログを確認してください

↓ブログ



産前産後ケアルームひだまり ベビーマッサージ

お母さんのための癒しと笑いがいっぱいのベビーマッサージ。ベビーフォトカメラマンとしても活躍中の上江洲笑美先生が講師です♪兄弟も一緒に参加できます！ベビーマッサージは親子の絆を深め、心身の発達も促します。夜泣きや便秘にも効果があります。一緒に赤ちゃんとの触れ合いの時間を楽しみましょう！

利用当日は、自宅での検温とともに、体調の確認をお願いいたします。

対象 ■ 生後1歳未満のお子さんとママ



持ち物 ■ バスタオル、飲み物、お子さんに必要なもの

定員 ■ 先着7組

場所 ■ 子育て支援センター 2階

申込み・問合せ ■ 子育て支援課 ☎内線575

子育て支援センター予定表



December **12月**

Sun	Mon	Tue	Wed	Thu	Fri	Sat
					1 ★3歳児健診	2 メンテナンス休館
3	4	5	6	7	8 ◆ママのための ピラティス	9 ♥活動に入るための 講習会
10	11 ◆ベビーマッサージ (ねんね期)	12 ◆離乳食教室 ※リズムであそぼ	13 ◆ぼかぼか測定 ♪わらべうた	14 ◆骨盤ヨガ ♪ばくばく相談	15 ◆9カ月測定会	16 ◆ハローベビー クラス
17	18 ◆ハローベビークラス ♪子育て中の就労相談 ★事故予防教室	19 ♥24時間講習 ♪リトミックあそび ★4カ月児健診	20 ♪なかよしクレヨン ★1歳6カ月児健診	21 ★2歳児歯とこころ の相談	22 ★3歳児健診	23
24 /	25 ◆ベビーマッサージ (ハイハイ・おすわり期)	26	27	28	29	30
31						

◆:産前産後ケアルーム ♥:ファミサポ会員 ★:健診など ♪:つどいの広場にじいろ利用者 ■:1歳未満児

※リズムであそぼ:問合せ ☎090-1805-2072

子育て支援センター



下吉田7-29-19 ☎22-5155 📠22-7666

開館時間 午前8時30分～午後7時

※土曜日は午前8時30分～午後6時

利用は学習室・多目的ホール
以外、全て前日までの予約が
必要です



富士吉田市役所 ☎ 22-1111
<http://www.city.fujiyoshida.yamanashi.jp/katsudo@city.fujiyoshida.lg.jp>

夜間・休日当直医のお問い合わせ 富士五湖消防本部 ☎ 23-4444

自動車事故被害者救済制度を紹介します!

①介護料の支給

自動車事故が原因で脳・脊髄・胸腹部臓器を損傷したことにより重度な後遺障害が残り、常時または随時の介護が必要な方。介護保険・労災保険の介護給付との併用はできません。

月額:36,500円～211,530円

②短期入院・短期入所

自動車事故により自宅介護を受ける重度後遺障害者の方の健康維持や、家族の負担軽減のため、全国に「短期入院協力病院」、「短期入所協力施設」を指定。

③短期入院・短期入所費用助成

短期入院・入所を利用した際の患者移送費、室料差額負担金および食事負担金などの費用として自己負担した額の一部を助成。 ※年間45日かつ45万円まで

④療護施設の設置・運営

自動車事故による重度後遺障害者のための専門病院を全国12カ所で設置・運営。

⑤交通遺児等貸付

自動車事故により保護者が死亡または重度後遺障害者になった家族のお子さんに対し、中学卒業までの生活資金の無利子貸付を行う。

⑥介護者亡き後に備えるための情報提供

介護者が先に亡くなったり、高齢や病気などにより介護ができなくなった場合に対応するために必要な情報を集め、NASVAのホームページに掲載し情報提供している。

⑦NASVA交通事故被害者ホットライン

各種無料で相談できる窓口を電話で紹介しています。
 ☎0570-000738 ※土・日曜日、祝日除く 午前10時～正午、午後1時～4時

問合せ■①、③～⑦自動車事故対策機構 山梨支所

☎055-262-1088

②国土交通省自動車局保障制度参事官室

☎03-5253-8111

お知らせ notice

やまなし・しごと・プラザ サテライトから

当施設は、若年者や子育て中の方の就職を支援するために、山梨県と山梨労働局が運営している就労支援施設です。就職に関する相談から職業紹介までワンストップで利用できます。

利用は全て無料で、子ども用の遊び場もありますので気軽にお越しください。

利用対象■概ね15～39歳までの就職希望者、子育て中の就職希望者

主なサービス■

●ジョブカフェやまなし

キャリアコンサルティング、面接練習、職業適性診断、応募書類の書き方、書籍の貸出

●山梨県子育て就労支援センター

就労相談、応募書類の書き方、面接練習、子育て支援制度等に関する情報提供

●ハローワーク

職業相談、職業紹介、求人検索

利用時間■月～金曜日 午前10時～午後6時30分

※ハローワークは午後5時15分まで

土曜日:午後1時～5時

※ハローワークの職業相談、職業紹介、求人検索を除く

場所■Q-STA 3階

問合せ■ジョブカフェやまなし・山梨県子育て就労支援センター ☎72-8803

ハローワーク(職業相談、職業紹介、求人検索)

☎24-8609

早いもので末っ子ちゃんがこの世に生を受けてから、1年が経ちます。いまでは、姉と兄に負けまいと、ご飯を食べては寝る食べては寝るを繰り返して、どんどん大きく成長しています。土、日曜日は上の二人に振り回され、あっちに行ったり、こっちに行ったりと連れていかれ、刺激たっぷりの日々を送っています。

もうすぐ産休もおわり、保育園に入れられる末っ子ちゃん。他人と触れ合う機会が増え、知らない間に成長していくとなると少し寂しさも感じます。いつまでも、その笑顔で癒してほしいと思う今日この頃です。

六根清浄

善意
ありがとうございます

匿名

30,000円

人口と世帯

令和5年11月1日現在
 富士吉田市住民基本台帳登録人口・世帯数
 カッコ内は前月比

人口	46,798人	(-48)
男	23,016人	(-41)
女	23,782人	(-7)
世帯数	20,532世帯	(-7)

※住民基本台帳登録人口とは、住民基本台帳に登録された人口であり、直近の国勢調査人口を基本に算出した現住人口とは差があります

事前予約制でマイナンバーカードの休日交付をしています

毎月第2土曜日に受取窓口を開設しています。
 交付を希望する方は、前日までに予約をお願いします。
 ※予約の状況によっては希望の時間に添えないことがあります
日時 ■12月9日(土) 午前9時～正午
申込締切日 ■12月8日(金)
申込み・問合せ ■市民課 ☎内線455

アイヌの方からのさまざまな相談をお受けします

アイヌの方の悩みを相談できるフリーダイヤルを開設しています。
 日常生活で困っていること、嫌がらせ、差別、プライバシー侵害などの相談を受けています。気軽に相談してください。



- 相談無料
 - 匿名で相談できます
 - 秘密は厳守します
- 相談専用フリーダイヤル** ■0120-771-208
問合せ ■人権教育啓発推進センター ☎03-5777-1802

12月は固定資産税(第3期)、国民健康保険税・介護保険料・後期高齢医療保険料(第6期)の納期です。

納期限は、12月25日(月)です。

納税は納め忘れのないように便利な口座振替をお勧めします。
 口座振替の申し込みは税目ごとに受け付けています。新たに介護保険料や後期高齢者医療保険料の納付をする方は、ぜひ口座振替を利用してください。
 毎週水曜日は午後7時まで市税などの収納、納税相談を行っています。日中、仕事などで忙しい方は、ぜひ利用してください。

問合せ ■収税課 ☎内線121・122



「後期高齢者に係る医療費のお知らせ」を発送します

75歳以上の方の医療費のお知らせを令和6年1月下旬に発送します。なお配達は、令和6年2月上旬まで順次配達となります。

記載される診療月 ■令和4年12月～令和5年11月
 ※医療費控除の申告に使用する際の利便性を向上させるため、令和5年1月～11月の自己負担額の合計などが記載されています

発送方式 ■普通郵便
注意事項 ■令和5年12月診療分は今回発送する医療費のお知らせには記載されず、1年後の令和7年1月末に発送する医療費のお知らせに記載されます。そのため、**医療費控除の申告手続きを行う場合は、令和5年12月診療分は領収書が必要ですので、必ず保管してください。**

問合せ ■市民課 国保・年金担当
 ☎内線116・176
 山梨県後期高齢者医療広域連合
 ☎055-236-5671

LINE公式アカウント

友だち募集中

@fujiyoshidashi

LINEの「友だち追加」からID検索するか



LINEの「友だち追加」からID検索するか

LINEの「友だち追加」からID検索するか

消費

者の

基礎

知識

Ⅱ借金問題・消費者トラブル無料法律相談会 一人で悩まず、相談しよう。Ⅱ

富士五湖広域相談窓口・富士吉田市消費生活センターでは、消費者金融などで借入している方や奨学金返済でお困りの方、また消費者トラブルでお困りの方を対象に、弁護士による無料相談会を開催します。気軽に相談してください。

日時 ■12月15日(金)
午前10時～午後5時

場所 ■富士河口湖町役場

対象 ■富士吉田市、富士河口湖町、西桂町、忍野村、山中湖村、鳴沢村にお住まいの方

予約 ■商工振興課 ☎(22)1111
☎内線405

★早期の対応が必要な方は消費生活センターへ相談してください。

相談専用電話 ■☎(22)1577

相談受付時間 ■午前9時～正午、午後1時～4時30分

問合せ ■商工振興課 ☎内線405



富士吉田スケートクラブ 団員募集

スケート競技を通じて、子どもたちの心身ともに成長につなげるために活動しています。主な活動は冬季です。ほかの少年団などと掛け持ちもできます。

対象■小学1～4年生/**活動期間**■12月上旬～翌年2月下旬/**練習日**■週3日程度 月・水・金曜日 午後5時～6時40分/**練習場所**■富士急ハイランド セイコオーバル/**会費**■団費:月3,000円 滑走料:練習一回につき400円

問合せ■富士吉田スケートクラブ 雨宮
☎090-4366-4549

まちぐるみキャンペーン協力店舗を募集しています!

「まちぐるみキャンペーン協力店舗募集」は、キャンペーンを通して、新倉山浅間公園さくら祭りを盛り上げ、全国各地から訪れる来場者が参加店舗に来店された際に、その店舗の富士吉田らしい「おもてなし」や「桜」、富士山にまつわる商品「独自のお得なサービス」をして頂ける店舗を募集します。

出店期間■令和6年3月30日(土)～4月14日(日)

※期間変更と期間延長することがあります

募集期間■12月1日(金)～令和6年1月26日(金)

募集条件

- 市内に店舗があり①～⑤のいずれかが可能な店舗
- ①桜や富士山をメニューに取り入れた飲食物の販売
- ②桜や富士山をモチーフにしたグッズの販売
- ③商品名に「桜」や「桜まつり」が入っているものの販売
- ④店内からきれいに桜が見える飲食店の紹介
- ⑤店舗独自のサービス

※パンフレット掲載のため、店舗数に限りがあります

※応募数が多い場合は、抽選です

※桜や富士山をモチーフにしたものは、優先掲載します

申込み・問合せ■富士吉田観光振興サービス ☎21-1000



詳細はこちら

富士五湖聖苑の年始休業

令和6年1月1日(月・祝)～4日(木)まで、火葬業務および斎場の貸出業務を休止します。

5日(金)以降の火葬予約は、休み中も富士吉田市役所で受付します。聖苑窓口での受付業務は4日(木)から行います。

問合せ■富士五湖聖苑 ☎20-9300

募集 recruitment

寄付をお願いします

富士の緑とフードサポートはもったいない食品を支援が必要な方に提供するNPO法人です。

学校が長期休みで給食のない期間に市内居住ひとり親の子育て家庭や低所得の子育て家庭に食料を提供する取り組みをしています。

未来を担うすべての子どもたちの笑顔のためにぜひ協力をお願いします。



◎**食料品の寄付** 常温保存が可能で未開封の食品
例:乾麺・缶詰類・調味料・サラダ油・インスタント食品、お米など

◎**お金の寄付** 食料品の購入費、運営費など

◎**時間の寄付** 事業開催時におけるボランティア登録をお願いしたい

寄付は電話で連絡をお願いします

場所■作業所・倉庫 ミズホ精密(株)内 新町2-11-7

問合せ■富士の緑とフードサポート

☎25-7161 ☎070-2645-3969



募集

サークル・作品などの募集

有料広告



この街で これからも

since 1953

吉田ガス株式会社 TEL.0555-22-2161
SHIZGAS 静岡ガスグループ

服を買うより2～3週間で、やせてみる!?

- 病院でやせるように言われた(健診が近い)
- ポッコリお腹が気になる(最近服がキツイ)
- コレステロールが高い(血圧や血糖も)
- 太ったら膝や腰が痛くなった(運動は不要)
- 色々試したがやせない(40～70歳代も)
- 短期間で集中してやせたい(まず2週間)

甲府市住吉5-18-26 臨床漢方薬局ナオル薬品

電話 055-241-3211 (無料電話相談→宅配可)



～ 昼頃までのお電話で漢方の当日配達も可 ～



有料広告

放送大学 4月入学生募集

幅広い世代の8万5千人以上の学生が、大学卒業や学びの楽しみなど、さまざまな目的で学んでいます。

授業には3つのスタイルがあり、BS放送やインターネットで視聴、講師から直接受ける授業があります。

心理学・福祉・経済・歴史・文学・情報・自然科学など、300以上の授業科目があり、テレビやインターネットで1科目から学ぶことができます。

放送授業1科目の授業料は12,000円。半年ごとに学ぶ科目分だけの授業料を払うシステムです。(入学金は別)

全国に学習セミナーやサテライトスペースを設置して、面接従業の開港やサークル活動などの学生交流も行われています。

資料を無料で差し上げています。気軽に請求してください。

出願期間■第1回 令和6年2月29日(木)

第2回 3月12日(火)

問合せ■放送大学山梨学習センター ☎055-251-2238

企業のテレワーク導入を支援しています

①ガイドラインの策定

使用者が適切に労務管理を行いながら、労働者が安心して働くことができる形で良質なテレワークを推進し、定着させていくことができるよう「テレワークの適切な導入および実施の推進のためのガイドライン」を策定しています。

②テレワーク相談センターの設置

☎0120-861009 ✉sodan@japan-telework.or.jp

③人材確保等支援助成金(テレワークコース)の拡大

テレワークを新規導入することにより、人材確保や雇用管理改善などの効果をあげる中小企業事業主を支援しています。

令和5年度からテレワーク端末のレンタル・リース費用が助成対象です。

問合せ■山梨労働局 雇用環境・均等室

☎055-225-2851

小学生スポーツ教室の参加者を募集しています!

1～3月まで、小学生のためのスポーツ教室を開催します。サッカー・卓球・運動遊びなどいろいろなスポーツを体験し、気軽にスポーツを楽しみ、体を動かす習慣を身に付けましょう。

対象■市内の小学生 / **日時**■令和6年1月6日～3月の毎週土曜日 午前10時 / **場所**■鐘山体育館他 / **参加料**■3,000円

問合せ■鐘山体育館内FLAGS (フラッグス)事務局

☎24-3633 ☎080-2120-4788

子ども服の寄付をお願いします

大切な時間や思い出の詰まった「子ども服」を廃棄せずに、再利用する支援活動を行っています。不要になった子ども服、靴、帽子などの寄付をお願いします。

保育園・幼稚園の園服、体育着。小学校、中学校、高等学校の学生服、体育ジャージ、シャツなども寄付をお願いします。

生活日用品などの寄付もお願いします。

受取場所■ミズホ精密 新町2-11-7

※事前に電話をしてください

問合せ■富士の緑とフードサポート ☎25-7161

求職者支援訓練・受講者募集

厚生労働大臣の認定を受けた民間訓練機関が実施している職業訓練です。主に雇用保険を受給できない求職者の方、雇用保険の受給が終了した方が対象です。訓練中や、訓練修了後も、ハローワークなどによる就職支援も受けられます。

訓練内容■OA事務、宅建、Webデザイン、ITなど

訓練期間■1～5カ月

受講料■無料 ※テキスト代などは自己負担

申込み・問合せ■ハローワーク富士吉田

☎23-8609



認定補聴器専門店

認定補聴器技能者・1級眼鏡作製技能士のいる店

充電式も
あります

まだ早いかな?と迷っている方、お気軽にご相談ください。

補聴器への疑問や不安を解決し、快適な補聴器選びのお手伝いをいたします。

当店では、様々なタイプや価格の補聴器を豊富に取り揃えています。

あなたの聞こえる毎日をしっかりサポートいたします!

◎富士吉田市の補聴器助成金制度あります

メガネ補聴器 (●) メガネのヒカワ

TEL:0555-22-5506

富士吉田市上吉田金鳥居下
営業時間am9:00-pm7:00 木曜定休

詳しくは
当店まで!

