

問合せ 子育て支援課
☎内線588

11月は児童虐待 防止推進月間です

こんな状況は

「虐待かも」

- 保護者の怒鳴り声や子どもの泣き声や叫び声などが聞こえる。
- 体に不自然な外傷、アザ、打撲、やけどなどがみられる。
- 保護者が小さな子どもを家に置いたまま外出したり、夜遅くまで子どもだけで過ごさせたりしている。
- 服や体が清潔でない、着替えや入浴がほとんどされていない。
- 学校に行っていない。 など

「児童虐待」とは

大きく4つに分類され、重複して起こることが多いです。いずれも子どもの心身の成長に深刻な影響を与えます。

身体的虐待: 殴る、蹴る、投げ落とす、激しく揺さぶる、やけどを負わせる など

心理的虐待: 子どもの前で家庭内暴力(DV)、言葉による脅し、無視、きょうだいでの差別的扱い など

ネグレクト: 家に閉じ込める、食事を与えない、衣服が不清潔、車に長時間放置する、病院に連れて行かない、同居人による身体的虐待などの放置 など

性的虐待: 子どもへの性的行為、性的行為を見せる、ポルノグラフィの被写体にする など

「虐待かも」と思ったら、すぐに連絡をしてください

24時間・365日通告や相談を受け付ける窓口があります。相談内容の秘密は守ります。また、通告や通報は匿名で構いません。通話料は無料です。

児童相談所全国共通ダイヤル「189 (いちはやく)」: 近くの児童相談所へつながります。

相談先

子育て支援課
都留児童相談所

☎内線588
☎0554-45-7838

受付時間■午前8時30分～午後5時15分
受付時間■午前8時30分～午後5時15分

※休日・夜間の緊急時 ☎0554-45-7898



TOPICS

01



社会実験「ヒモトキ・マチノリ」下吉田駅から始まる場と移動の未来」



慶應義塾大学、東京大学、武蔵野大学と連携した調査研究の一環で、新倉富士浅間神社から下吉田中心市街地への人の流れを生み出す方策を検討する「場づくり」と「移動手段」の社会実験を実施します。

場づくりとしては、下吉田駅前広場にてベンチの設置やキッチンカーの出店などを、浅間神社付近の旧機織り工場で地域の歴史を学べるギャラリーと飲食ができる休憩スペースの設置をすることで、居心地の良い場所のあり方を考えます。

移動手段の実験では、下吉田駅前広場にシェアサイクルのレンタルポートと馬車の停留場「うま停」を設置するほか、自動運転EVバスとも連携し、多様なモビリティの提供可能性の検証を予定し



ています。

市民の皆さんにお立ち寄りいただき、意見をいただきますと幸いです。

日時 ■ 11月3日(金・祝)、4日(土)

午前10時～午後5時

問合せ ■ ふるさと魅力推進課

☎内線296



税負担の公平性を確保するため、定められた納付期限内に納付がない場合、自動車のタイヤロック、捜索などの滞納処分に取り組みます。



納付期限内に税金などの納付がされないと、督促状が送付されます。

督促状を発した日から起算して10日を経過した日までに、督促にかかる税金などが完納されないと、預金・給料などの財産が予告無く「差押え」されるこ

とがあります。

財産が「差押え」されると、財産について制限を受けることとなり、生活に大きな影響を受けることとなります。

税金は、必ず、納付期限内に納付して下さい



災害、本人や家族の病気、失業などやむを得ない事情で納付が困難な場合は、必ず納付期限内に相談してください。

問合せ ■ 収税課

☎内線112、127、128、129

TOPICS

02



11月・12月は滞納整理強化期間です



TOPICS
03

地震で家具が倒れてしまう前に！転倒防止対策の補助金があります



地震による家具などの転倒を防止するための器具などの購入、取付けに補助金を交付しています。

対象■世帯全員が市税の滞納がなく、市内に住民登録がある方

補助対象■

- タンスや食器棚、本棚、テレビ、冷蔵庫などが災害時に転倒することを防止するもの
- 食器や本、照明などの落下、散乱を防止するもの

補助額■家具転倒防止器具の購入費の合計5,000円まで

- ①～④に該当する方は、購入費と取り付け費の合計10,000円まで
- ①65歳以上のみの世帯の方
- ②18歳以下の子のみを養育するひとり親の世帯の方
- ③身体障害者手帳の交付を受けている方がいる世帯主の方

- ④療育手帳、精神障害者保健福祉手帳の交付を受けている方または介護保険の要支援、要介護の認定を受けている方がいる世帯の方 など

申請方法■器具を購入、取り付けをした後に申請書を提出してください。

制度を利用したい方は、問い合わせいただくか市のホームページからも様式などがダウンロードできます。

問合せ■安全対策課 ☎内線259



富士山自遊大学・社会学級など富士吉田市の生涯学習講座で学ばれた生徒の皆さんによる学習成果の発表会や、丹精をこめて創作した作品の展示会を開催します。皆さんの来場をお待ちしています。富士吉田市では、来年度も多くの講座を開催する予定です。ご覧になり受講の参考にしてください。

問合せ■富士吉田文化振興協会

☎23-3100、生涯学習課 ☎内線521

【 作品展 】

日時■11月18日(土) 午前9時30分～午後5時、19日(日) 午前9時30分～午後3時

展示品■富士山自遊大学:刻字・切り絵・紙バンド・パッチワーク・つるし飾り・水彩画・テディーベアなど、中央社会学級:絵画・はりこ・粘土細工など

場所■市民会館3階ギャラリーほか

【 発表会 】

日時■11月18日(土) 午後1時

発表内容■富士山自遊大学:太極拳・フラダンス・日本舞踊・ケーナ・三線・オペラ・和太鼓など多数

富士山ジュニアカレッジ:アコースティックギター弾き語り

場所■市民会館3階小ホール

【 お茶会 】

日時■11月19日(日)

午前10時30分～午後2時30分

場所■市民会館3階和室

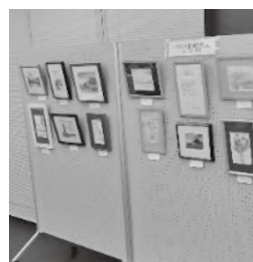

TOPICS
04

富士吉田市生涯学習フェスタ



11月24日は「和食の日」

和食の魅力って何だろう？

①多様で新鮮な食材とその持ち味の尊重

日本は周囲を海に囲まれた島国であり、山や川、盆地など豊かな自然が広がっています。

各地域に根ざした多種多様な食材が存在し、その素材の味わいをいかす調理技術が育まれてきました。

②栄養バランスに優れた健康的な食生活

和食の基本スタイルは「一汁三菜」です。ご飯に汁物、主菜と副菜2つの献立のことを指します。いろいろな食材を少しずつとれることから、栄養のバランスがよいと言われています。

③自然の美しさや季節の移ろいの表現

季節の花や葉を使って料理を彩り、四季の移ろいを楽しむのも特徴の一つです。器や調度品も季節に合わせて、豊かな自然を楽しみます。

④正月などの年中行事との密接な



食育ピクトグラム (農林水産省)

関わり

正月のおせちや十五夜の月見団子など、和食は日本の年中行事と密接に関わっています。

和食文化について認識を深め、次世代に和食文化を保護・継承していくことが大切です。

問合せ ■健康長寿課

☎内線 794

新型コロナウイルスの令和5年秋開始接種を実施しています

接種費用は無料です。実施期間中、一人1回の追加接種を受けることができます。

接種は義務ではありません。接種による予防効果と副反応のリスクを正しく理解し、判断してください。
対象 ■生後6カ月以上の接種を希望する方

※初回接種を希望の方は、ワクチン接種担当に問い合わせてください

期間 ■令和6年3月まで

使用ワクチン ■オミクロン株X B

B1・5対応1価ワクチン(ファイ

ザー・モデルナ)

接種券

接種券がある方…お手元の接種券を使用できます。
・接種券がない方…接種券が届いたら予約できます。

①12歳以上の方

接種回数に関わらず、前回の接種日から3カ月後に発送します。

②小児・乳幼児の方 ※11歳以下

発券申請が必要です

③紛失した方

再発行申請が必要です。本人確認書類をお持ちの上、ワクチン接種担当窓口へお越しください。

接種場所および予約

接種券に同封の一覧表もしくは市ホームページに記載されている医療機関で接種できます。予約は各医療機関へ直接連絡してください。

※国の方針で内容が一部変更になることがあります

問合せ ■新型コロナウイルスワクチン接種担当 ☎内線 736



秋接種についてはこちら



発券申請はこちら

健康

マガジン

Health Magazine

元気ハツラツ!



レディース検診 令和6年1月スタート!

乳がん検診は通常4,000〜7,000円ほど費用がかかりますが、市の検診では1,000円で受けることができます。また、同じ日に骨粗しょう症検診も受けることができます。ぜひこの機会に受診してみてください。

場所 ■富士北麓総合医療センター
定員 ■各日20名

※令和5年4月以降にすでに受けている方は対象外です

受診料

乳がん検診：1,000円

※乳がん検診無料券がある方は、無料で受けられます!

骨粗しょう症検診：500円

日程 ■1月23日(火)、24日(水)、2月8日(木)、9日(金)

申込方法 ■インターネットか電話
※11月11日(土)より予約開始



ネット予約はこちら

申込み・問合せ ■健康長寿課

☎内線 637

認知症サポーター養成講座を開催します

認知症の正しい理解を普及啓発し、認知症になっても安心して暮らしていける地域づくりを目指して、認知症の症状、対応の仕方、予防について講座を開催します。

日時 ■11月18日(土)
午前10時〜11時30分

場所 ■富楽時 大会議室
受講料 ■無料

定員 ■30名
対象 ■中学生以上

認知症サポーター養成講座を実施している富士吉田認知症キャラバンメイト連絡会がエイジレス・ライフ社会参加賞を受章しました。

この賞は、年齢にとらわれず自由でいきいきとした生活を送る実践者および積極的な社会参加活動をしている団体に贈られるものです。



問合せ ■健康長寿課

☎内線 438

成年後見制度を利用しませんか?

成年後見人とは

- ・家族や支援者とともに本人に合った暮らし方を考える
- ・本人のお金をどのように使っていくのかを考える
- ・本人の希望に沿って必要な手続きを本人に代わって行う

成年後見制度の種類

・法定後見制度

認知症、知的障害、精神障害などによって判断能力が十分でない人の権利を守る制度です。成年後見人は、家庭裁判所が選任します。

・任意後見制度

判断能力があるうちに、認知症や障害の場合に備えて、あらかじめ本人自らが選んだ人に、代わりにもらいたいことを契約にて決めておく制度です。

どちらの制度もその人らしい生活のために法律・生活を支援します。ご自身だけでなく家族や周囲の方が安心して将来を過ごせるよう、心身ともに元気なうちに自分の未来を考えていきましょう。

問合せ ■健康長寿課

☎内線 445

雪かきでお困りの方へ

日常生活の援助が必要な高齢者のため、雪かきをシルバー人材センターに依頼しています。雪かきは、道路に面した出入口部分(間口)から玄関先までの通路部分(敷地内)のみ手作業で行います。

積雪量がおおむね20cmを超える場合に実施します

※排雪は行いません
※作業員は1人です

利用料金

作業時間	利用者負担金額
30分	500円
30分〜1時間	750円

以降30分を越えるごとに250円の加算

対象 ■日常生活の援助が必要な65歳以上の一人暮らし、または高齢者のみの世帯の方で、身体的に雪かきが困難な方。

※市内に家族がいる方は利用できません。出入口から玄関までの通路が人の手で雪かきできない距離の場合は対象となりません。定員に限りがあります

申込締切日 ■11月14日(火)

☎内線 437

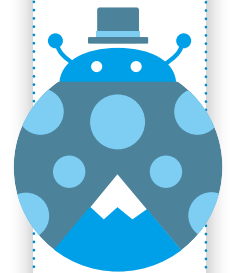

情報編

転倒予防情報 定期便VOL24

「転ばぬ先の！杖、手すり」

転倒を防ぐには、筋肉を鍛えバランス力を養い転ばない足腰をつくることです。筋肉をつけるには、肉や魚、卵などたんぱく質を取ることで効果が上がります。

しかし、転ばぬ先の杖！といいますが、転倒予防には環境を整えることも重要です。

市では杖やシルバーカーの歩行補助具の購入や手すり設置や段差解消などの住環境の整備に要する費用を助成します。ぜひ活用してください。

高齢者転倒予防対策費助成金事業

対象 ①～④の全てに該当する方

① 65歳以上の高齢者で要介護(要支援)認定を受けていない方

② 身体機能の低下により転倒の危険がある方

③ 在宅生活の安全と生活の質を確保するために、住環境の整備または歩行補助具の購入が必要と認められる方

④ 高齢者が属する世帯全員に市税などの滞納がない方

助成の内容

① 住環境の整備に要する補助用具の購入および取り付けに係る助成金

① 手すりの取り付け

② 段差の解消
③ 滑りの防止、移動の円滑化などのための床などの材料の変更
④ その他転倒予防に資する住環境の整備に要する補助用具

⑤ 取り付けに係る費用

② 歩行補助具の購入に係る助成金

① 歩行用杖

② シルバーカー

③ 転倒防止、移動の円滑化に資する用具

助成限度額

10,000円を限度とした購入額の合計に2分の1を乗じた額

申請方法

指定の申請および同意書の用紙を記入し、住環境の整備または歩行補助具の購入に係る費用の内容が分かる書類および領収書の写し、申請者名義の振込先口座の通帳などの写しを添えて健康長寿課に提出してください。指定の用紙は、市のホームページからもダウンロードできます。

申請上の注意



申請は一人1回限りとなります。一度でも助成金の交付を受けると、限度額10,000円に満たしていても再度申請することができませんので、注意してください。

また、令和5年度の申請は住環境の整備または購入完了から3カ月以内、または令和6年3月31日までのいずれか早い日までに申請してください。

問合せ ■健康長寿課

☎内線448

乳幼児健診

受付時間は対象者によって異なるため、ホームページで確認してください。

場所 ■ 子育て支援センター

※体調不良の方は気軽に相談してください



乳幼児健診の
ホームページはこちら

4カ月健診

【対象】

11月28日(火)	令和5年7月生まれ
受付時間	生年月日
午後1時10分～30分	7月1日～6日
午後1時30分～50分	7月7日～19日
午後1時50分～2時10分	7月20日～31日

1歳6カ月健診

【対象】

11月29日(水)	令和4年4月生まれ
受付時間	生年月日
午後1時10分～30分	4月1日～12日
午後1時30分～50分	4月13日～20日
午後1時50分～2時10分	4月21日～30日

2歳児歯とこころの相談

【対象】

11月30日(木)	令和3年6月生まれ
受付時間	生年月日
午後1時10分～30分	6月1日～15日
午後1時30分～50分	6月16日～27日
午後1時50分～2時10分	6月28日～30日

3歳児健診

【対象】

12月1日(金)	令和2年5月生まれ
受付時間	生年月日
午後1時10分～30分	5月1日～12日
午後1時30分～50分	5月13日～20日
午後1時50分～2時10分	5月21日～31日

問合せ ■ 子育て支援課 ☎内線643・644

市立病院
だより

産婦人科小児科病棟の現在

産婦人科小児科病棟



新型コロナウイルス感染症が5類感染症に位置付けられてから5カ月が経ちました。産婦人科でも情勢に応じて、対応を検討しながら、より良い方法で妊娠・出産・育児の支援が行えるよう、日々努めています。

現在、妊婦健診・助産外来では、これまで使用していたパーティション類は全て撤去し、これまでの通りの診察や保健指導を行っています。家族の同席もできますので、赤ちゃんの成長と一緒に感じ、素晴らしい妊娠期間を過ごせるようサポートさせていただきます。また、出産時の立ち会い分娩も再開し、陣痛開始から出産まで、ご主人・パートナーとともに頑張ることができ、赤ちゃんの誕生を一緒に迎えることができるようになりました。里帰り出産で、ご主人・パートナーの来院が困難な場合には、その他の家族一名の陣痛室で

の付き添いができるようになっていきます。安心して出産に臨めるよう、配慮させていただいています。育児に関しては、これまで通り、授乳指導や沐浴指導を行い、産後の心身の変化、赤ちゃんのお世話についてなど、日々お伝えしています。入院中の面会制限は続いていますのでご了承ください。相談などがありましたら遠慮なく声を掛けてください。元気な赤ちゃんの誕生を産婦人科スタッフ一同、心待ちにしています。



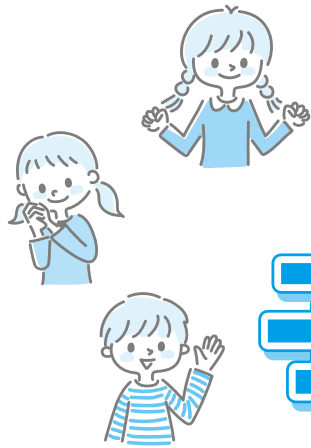

子育てしたいまち No1 を目指して！

えがお いっぱい！

子育て情報局



みんなで子育てを楽しみましょう♪

Let's go!!

つどいの広場ハーモニーへ

場所 Q-STA3階 対象 0～3歳児と保護者
開館日 月～金曜日 時間 午前10時～午後3時30分
各日とも正午～午後1時15分は利用できません

電話番号 23-8994



元気な足づくり講座

つどいの広場ハーモニーでは、お子さんの足の成長をサポートするために『元気な足づくり講座』を開催しています。

足の健康についてや正しい靴の履き方・選び方などを一緒に学んでみませんか？

講座の最後には、お子さんやママ・パパの足の計測と個別相談が出来ます。

日時 ■11月28日(火)
午前10時30分

持ち物 ■普段使用している靴

講師 ■上級シューフィッター
岡 洋介氏



つどいの広場ハーモニー 11月予定表

日にち	教室名など	時間
1日(水)・15日(水) 29(水)	ママのための ストレッチ体操	午前10時30分
6日(月)	川邊先生に学ぶ子育て講座	午前10時30分
9日(木)・16(木)	ママのためのピラティス	午前10時30分
10日(金)・17日 (金)・24日(金)	保健師相談会	午前10時～午後3時
11日(土)	土曜ひろば	午前10時～午後3時
13日(月)	お誕生日会	午前10時30分
14日(火)	Qスタ休み	
21日(火)	ひとみさんのおはなし会	午前10時30分
22日(水)・24(金)	1歳児 身体計測と手形or 足形ペタッ	午前10時～ 午後3時30分
28日(火)	元気な足づくり講座	午前10時30分

※参加無料・利用は予約制です

※27日(月)はお休み

◎開館日や予定など、変更・中止になることがありますので、ブログを確認してください

↓ブログ



産前産後ケアルームひだまりに遊びに来ませんか？

産前産後ケアルームひだまり2階で、妊婦さん・1歳までの赤ちゃんとママ、家族を対象に身体測定・育児相談・レスパイトなどの個別ケア、ほかの赤ちゃんとママとの交流や各種教室などの集団ケアを行っています。

ほかの家族と集まる機会も減り、妊娠・出産はうれしいけれど経験したことのない体の変化、不安な心と戸惑い、環境・生活スタイルの変化などで悩んだり落ち込んだりすることも多いと思います。頑張ってしまうママ・パパほど自分たちで抱えがちです。時には甘え、周囲に頼ることも必要です。不安を

取り除き、体と心を休める1つの選択肢としてひだまりを利用してみてはいかがでしょうか？育児の悩みを解消できるよう、助産師・看護師がお待ちしております。

*利用は予約制です

問合せ■産前産後ケアルームひだまり

☎内線575



子育て支援センター予定表



November 11月

Sun	Mon	Tue	Wed	Thu	Fri	Sat
			1	2 ◆ハローベビー クラス		4 メンテナンス休館
5	6	7 ◆離乳食教室	8 ♪わらべうた	9 ◆骨盤ヨガ	10 ◆ママのための ピラティス	11
12	13 ◆ベビーマッサージ	14 ※リズムであそぼ	15 ◆ぼかぼか測定 ♪なかよしクレヨン	16	17 ◆9か月測定会	18 ◆ハローベビー クラス
19	20 ♪子育て中の 就労相談	21 ♥24時間講習 事故予防教室	22 ♪ぱくぱく相談 ～歯と栄養の話～	23	24	25
26	27 ◆ベビーマッサージ	28 ♪リトミックあそび ☆4か月児健診	29 ☆1歳6か月児健診	30 ♥キャリアアップ 講習会「安全運転講 習会」 ☆2歳児歯とこころ の相談		

◆:産前産後ケアルーム ♥:ファミサポ会員 ★:健診など ♪:つどいの広場にじいる利用者 ■:1歳未満児

※リズムであそぼ:問合せ ☎090-1805-2072

子育て支援センター



下吉田7-29-19 ☎22-5155 📠22-7666

開館時間 午前8時30分～午後7時

※土曜日は午前8時30分～午後6時

利用は学習室・多目的ホール
以外、全て前日までの予約が
必要です



富士吉田市役所 ☎ 22-1111
<http://www.city.fujiyoshida.yamanashi.jp/>
katsudo@city.fujiyoshida.lg.jp

夜間・休日当直医のお問い合わせ 富士五湖消防本部 ☎ 23-4444

命を守るシートベルト ～あなたは大丈夫ですか?

7、8月に「全席シートベルト着用重点期間」として、市役所前交差点においてシートベルト着用率調査を2回実施しました。着用率の平均は、次のような結果になりました。

シートベルト着用率	
運転席	99.5%
助手席	92.1%

運転席での着用率は、おおむね高い水準を保っていますが、まだ助手席で着用していない人が残念ながら見受けられます。

運転席・助手席だけでなく、後部座席も含めて「全席シートベルト着用」が義務化されています。

シートベルトを着用しないで事故に遭った場合

- ・自分自身の大きな被害
- ・車外に放り出される
- ・同乗者への加害 などの危険があります。

交通事故の衝撃は、車内の全ての席に及びます。自分自身や、家族や友人などの大切な「命」を守るために、シートベルト・チャイルドシートを必ず着用しましょう。

問合せ ■ 安全対策課 ☎ 内線221

お知らせ notice

緊急消防援助隊関東ブロック合同訓練を開催します

県内で地震などによる災害を想定した大規模な消防訓練を開催します。

訓練当日は、多くの訓練参加車両や訓練に参加する消防職員などが県内の各訓練会場で訓練を実施します。皆様のご理解、ご協力をお願いします。

※訓練見学はできません

日時 ■ 11月14日(火)午前9時～15日(水)正午

場所 ■ 富士北麓公園、富士山パーキング

問合せ ■ 緊急消防援助隊関東ブロック合同訓練
 山梨県実行委員会事務局
 ☎ 055-262-7800

11月 休日上下水道応急修理当番表

3	金	興和工業	22-3453	新屋	加藤設備工業	23-1992	小明見
4	土	光工業	24-2097	旭	富士冷熱	22-1530	上吉田東
5	日	勝俣配管	23-5780	上吉田	舟久保設備	22-7893	向原
11	土	白銀設備	23-0362	新西原	富士五湖設備	22-5273	富士見
12	日	沙原設備工業	23-8886	大明見	OMORI マテリアル	24-8003	中曾根
18	土	スマイル設備	22-7394	上吉田	プラス工業	22-2986	下吉田
19	日	清燃料瓦斯	24-1311	下吉田	総合設備シムラ	23-7230	上吉田東
23	木	明進設備	22-1898	大明見	宮下設備工業	22-5084	上吉田東
25	土	高野熱設備	24-2323	竜ヶ丘	太陽設備	23-7031	上暮地
26	日	北稜設備	24-2397	下吉田	宮下管工	23-3653	浅間

皆さんは進撃の巨人という漫画を知っていますか? この漫画はアニメ化されていて完結編の後編が11月4日(土)に放送されることになっています。私はこの漫画が大好きで、アニメも迫力があるので、放送を楽しみにしています。

この漫画は戦争や人種の迫害など、人としていろいろなことを考えさせられるものになっています。世界的にも人気のある漫画ですので、時間がある方はぜひ1話から見てみてください。

六根清浄

人口と世帯

令和5年10月1日現在
 富士吉田市住民基本台帳登録人口・世帯数
 カッコ内は前月比

	人口	46,846人	(-39)
	男	23,057人	(-20)
	女	23,789人	(-19)
	世帯数	20,539世帯	(4)

※住民基本台帳登録人口とは、住民基本台帳に登録された人口であり、直近の国勢調査人口を基本に算出した現住人口とは差があります

秋の全国火災予防運動
11月9日(木)～15日(水)の1週間

『火を消して 不安を消して つなぐ未来』

秋から冬にかけて暖房器具を使う機会が増え、火災が発生しやすい季節を迎えました。火災から大切な財産を守るために家の周りの燃えやすいものを片付けましょう。お休み前にもう一度火の元をよく確認し、火災防止に努めましょう。

住宅防火 いのちを守る 10のポイント

4つの習慣

- 1.寝たばこは絶対にしない、させない。
- 2.ストーブの周りに燃えやすいものを置かない。
- 3.コンロを使うときは火のそばを離れない。
- 4.コンセントはほこりを清掃し、不必要なプラグは抜く。

6つの対策

- 1.火災の発生を防ぐために、ストーブやコンロなどは安全装置の付いた機器を使用する。
- 2.火災の早期発見のために、住宅用火災警報器を定期的に点検し、10年を目安に交換する。
- 3.火災の拡大を防ぐために、部屋を整理整頓し、寝具、衣類およびカーテンは、防災品を使用する。
- 4.火災を小さいうちに消すために、消火器などを設置し、使い方を確認しておく。
- 5.お年寄りや体の不自由な人は、避難経路と避難方法を常に確保し、備えておく。
- 6.防火防災訓練への参加、戸別訪問などにより、地域ぐるみの防火対策を行う。

期間中、午後9時にサイレンを鳴らします。お休み前にもう一度火の元の点検を心掛けましょう。

問合せ■安全対策課 ☎内線249、222

LINE公式アカウント
友だち募集中
@fujiyoshidashi

LINEの「友だち追加」からID検索するか
QRコードをスキャンしていただく



国民年金 加入の方に
寄りなお知らせ

国民年金保険料は
社会保険料控除の対象です!

国民年金保険料は、社会保険料控除として年末調整や確定申告でその年の課税所得から控除できます。

控除を受けるには、10月下旬から発送する「社会保険料(国民年金保険料)控除証明書」を添付する必要があります。

対象期間■令和5年1月1日～12月31日に納められた保険料全額

※過去の年度分の保険料や追納された保険料も控除の対象です

控除証明書の発送

①令和5年1月1日～10月2日までの間に国民年金保険料を納付された方

⇒10月下旬～11月上旬に順次発送

②令和5年10月3日～12月31日までの間に国民年金保険料を納付された方 ※①の対象者除く

⇒令和6年2月上旬

※家族の国民年金保険料を支払っている場合は、自身の国民年金保険料に加え、その保険料についても控除が受けられます

11月30日(いいみらい)は「年金の日」

「ねんきんネット」を利用すると、パソコンやスマートフォンからいつでも自身の年金記録を確認でき、年金記録からさまざまな条件を設定し、年金見込額の試算をすることもできます。



詳しくはこちら

問合せ■大月年金事務所 ☎0554-22-3811
市民課年金担当 ☎内線146

消費者の基礎知識

旅行予約サイトでの予約は
よく確認を!!

「こんなトラブルが起きています!」

旅行予約サイトから航空券を予約したが、入力ミスがあることに気づき、電話で訂正を申し出た。「キャンセルをして予約を取り直す必要がある。キャンセル料は返金しない。」と言われた。

インターネットで航空券を予約したが、その便が欠航となった。全額返金されず、予約サイトも航空会社もどちらも対応してもらえなかった。

公式サイトから宿泊を申し込み、1週間前にキャンセルをしたが、キャンセル料が100%かかると言われた。

【ご注意ください】

★キャンセルや変更は、原則契約のとおりとなります。契約の前にキャンセルの条件をよく確認しましょう。

★申し込み後は、予約確認メールや予約内容が確認できる画面などは、旅行が終わるまで保管しておきましょう。

★旅行予約サイトを利用する前に、サイト運営事業者の情報を確認しましょう。

★不安に思った時、困った時は消費生活センターに相談しましょう。

(国民生活センター報道発表資料参照)
相談専用電話 ☎22-1577

消費者ホットライン「188」
相談受付時間 ■午前9時～正午、
午後1時～4時30分

問合せ■商工振興課 ☎内線405

11月は「子供・若者育成支援強調月間」! ～全ての子供・若者が居心地よい社会に～

毎年11月は「山梨県子供・若者育成支援強調月間」です。全ての子ども・若者が自らの居場所を得て、成長・活躍できる社会の実現のため、家庭を中心としつつ、社会全体で支援する取り組みを内閣府が主唱し全国的に実施しています。

虐待・ひきこもり・ヤングケアラーなどの社会問題、不登校・いじめなどの深刻化、SNSに起因する犯罪被害・若者無業者(ニート)の増加、住民のつながりの希薄化など、子ども・若者を取り巻く状況は、決して良いとは言えません。

全ての子ども・若者が健やかに育つよう環境を整えるのは、全ての大人・社会の役割です。市民の皆さんの青少年育成に対する一層のご理解とご協力をお願いします。

青少年問題の相談は、青少年育成カウンセラーが受け付けております。気軽に相談してください。

問合せ■青少年育成カウンセラー ☎内線 526

指定給水装置工事事業者の指定

次の事業者が新たに指定給水装置工事事業者として指定されましたのでお知らせします。

事業者名■N-Vision/代表者■中村 信幸/住所■広島県広島市鶴見町8-57/電話番号■082-275-5227

問合せ■上下水道管理課 ☎内線611

救急車を呼ぶか迷ったときはココに相談! 救急電話相談窓口 #7119

急な病気やけがで救急車を呼ぶか迷った時は「#7119」に相談してください。緊急・重症の場合は迷わず119番へ!

※IP電話・ダイヤル回線の場合は☎055-223-1418

問合せ■富士五湖消防本部 ☎23-4444

環境美化センターから

粗大ごみの戸別有料収集

粗大ごみの戸別収集(有料)を行います。収集できない物や収集品目の数え方は、ごみ分別マニュアルまたは市のホームページを確認してください。

※最大9個まで。各日、先着15件です

(料金表)

1個	1,300円	4個	2,450円	7個	4,700円
2個	1,500円	5個	3,200円	8個	5,450円
3個	1,700円	6個	3,950円	9個	6,200円

申込締切日	収集日
11月 7日(火)	11月17日(金)
11月14日(火)	11月24日(金)
11月28日(火)	12月 8日(金)

「可哀想」という気持ちだけで野良猫にご飯をあげていませんか?

餌を与えてしまうと、猫はその家に住み着いてしまいます。餌をあげる際には、環境美化センターに問い合わせしてください。また、「さくらねこ・TNR活動」も行っていきます。野良猫が増えてお困りの方は問い合わせしてください。

浄化槽などの汲み取りはお早めに

年末になると、浄化槽などの汲み取りの依頼が集中します。浄化槽の汲み取り依頼は、12月1日(金)までに業者に依頼してください。

許可業者■共和清掃社 ☎22-2020、

REFヤマモト ☎22-5220、クリーンサービス ☎24-1833

問合せ■環境美化センター ☎22-0030

ふじさんミュージアム臨時休館のお知らせ

収蔵品の燻蒸作業のため、臨時休館します。

臨時休館日■11月29日(水)～12月4日(月)

※毎週火曜日は、休館日です

問合せ■ふじさんミュージアム ☎24-2411

有料広告

おかげさまで
創立70周年



この街で これからも
since 1953

吉田ガス株式会社 TEL.0555-22-2161
SHIZGAS 静岡ガスグループ

服を買うより2～3週間で、やせてみる!?

- 病院でやせるように言われた(健診が近い)
- ポッコリお腹が気になる(最近服がキツイ)
- コレステロールが高い(血圧や血糖も)
- 太ったら膝や腰が痛くなった(運動は不要)
- 色々試したがやせない(40～70歳代も)
- 短期間で集中してやせたい(まず2週間)

甲府市住吉5-18-26 臨床漢方薬局ナオル薬品

電話 055-241-3211 (無料電話相談→宅配可)



～ 昼頃までのお電話で漢方の当日配達も可 ～



有料広告

募集 recruitment

富士吉田スキースポーツ少年団 団員募集

説明会■日時:11月13日(月) 午後8時、場所:下吉田コミセン／対象■小・中学生／活動内容■基礎練習、ポール練習、各種大会出場／団費■年1万円／申込締切日■11月30日(木)

申込み・問合せ■渡辺金男 ☎090-3692-8667

学校給食に特別栽培米を提供しませんか？

学校給食センターでは、学校給食に安心安全で良質な地元のお米を安定的に供給し、本市の地産地消の推進を図るため、特別栽培米を生産していただける農家さんを募集します。

お米を提供していただける農家さんは「富士吉田市学校給食用特別栽培米等補助金」を活用できます。

募集要件■①か②を生産できる本市に住所を有する個人または、本市に事業所が所在する法人

①特別栽培米(ガイドライン表示)

②甲斐のこだわり環境農産物認証取得米(山梨県認証)

※①は化学肥料および化学農薬を慣行栽培米の5割減、

②は3割減

説明会:日時■11月20日(月) 午後5時／場所■学校給食センター 2階研修室

問合せ■学校給食センター ☎22-4466

宝くじの助成金で整備しました

自治総合センターの「地域防災組織育成事業」の支援を受け、消防団に排水ポンプを整備しました。

問合せ■安全対策課 ☎内線249、222

選挙管理委員会委員が決まりました

9月定例会市議会で、任期満了に伴う選挙管理委員会委員の選挙が行なわれ、新しい委員が決定しました。新委員の任期は、10月3日から4年間です。

また、10月3日に開催した選挙管理委員会で、新委員長に羽田尚樹氏が就任しました。選挙管理委員会の新しい体制は次のとおりです。

委員長:羽田尚樹／委員長職務代理者:田邊久雄／委員:土屋央、羽田了

問合せ■選挙管理委員会 ☎内線304

子ども服の寄付をお願いします

子ども服を廃棄せずに、再利用する支援活動を行います。不要になった子ども服などの寄付をお願いします。

受取場所■ミズホ精密 新町2-117

問合せ■富士の緑とフードサポート ☎25-7161

環境影響評価方法書の縦覧および説明会の開催

富士・東部広域環境事務組合(以下「組合」)では、「山梨県環境影響評価条例」に基づき、「富士・東部広域環境事務組合一般廃棄物処理施設整備事業環境影響評価方法書」を縦覧し、説明会を開催します。

1. 事業者の名称:富士・東部広域環境事務組合
代表者の氏名:管理者 堀内 茂
主たる事務所の所在地:富士吉田市小明見3丁目11-32
2. 対象事業の名称:富士・東部広域環境事務組合一般廃棄物処理施設整備事業
対象事業の種類:廃棄物処理施設の設置(ごみ焼却施設)
対象事業の規模:1時間当たりの処理能力の合計約9トン(約219トン/日)
3. 対象事業実施区域:西桂町及び富士吉田市の一部
4. 影響地域の範囲:西桂町及び富士吉田市
5. 縦覧場所:組合事務所、県民情報センター、西桂町税務住民課
縦覧期間:11月1日(水)～30日(木) (平日のみ)
縦覧時間:土・日・祝日を除く午前9時～午後4時30分
※縦覧期間中は、組合ホームページでも方法書を

閲覧できます

6. 意見書の提出:環境保全の見地からご意見がある方は、用紙に氏名、住所、対象となる方法書の名称、意見(理由含む)を日本語でご記入のうえ、令和5年12月14日(木)までに問合せ先へご郵送ください(当日消印有効)。意見書の様式は、組合ホームページからご確認ください。
7. 住民説明会の開催を予定する日時・場所:
① 11月17日(金) 午後7時 西桂町きずな未来館
② 11月20日(月) 午後7時 富士吉田市環境美化センター
※感染症対策により、人数を制限する場合があります
8. 問合せ先(意見書郵送先):富士・東部広域環境事務組合 事務局 建設課
〒403-0002 富士吉田市小明見3丁目11-32
TEL:☎28-5145