

Textile & Art Festival
布の芸術祭

今年で3年目！富士吉田の織物産業と現代アートが織りなす、国内唯一の「布の芸術祭」
「FUJI TEXTILE WEEK 2023」が11月23日～12月17日にて開催決定！

参加しよう！



富士山世界文化遺産登録10周年記念!!
フォトコンテストキャンペーンを開催します！

「富士山借景」や「富士吉田の街並み」をテーマに、Instagramを使ったフォトコンテストを開催します。

入選作品を「FUJI TEXTILE WEEK 2023」会期中に、イベント会場各所で、ポスターに出力して展示させていただきます。さらに、入選された方には市内の宿泊施設の招待券や、ハタオリグッズなどをプレゼントします。富士山の麓の街での暮らしの様子をぜひ写真に撮って応募してください。たくさんの参加をお待ちしています。



フォトコンテストの詳細は、QRコードより
公式ウェブサイトをご覧ください！



FUJI TEXTILE WEEK (フジ・テキスタイル・ウィーク) は、富士吉田市の伝統産業および地域活性を目的として2021年よりスタートした、織物と芸術が融合する国内唯一の布の芸術祭です。国内外12組のアーティストが織物事業者と共同で制作する作品や織物をテーマにした作品、機織産地の技術や歴史を知ることができる生地や製品を街の空き家などを活用して展示します。

フジテキスタイルウィーク 2023

期間：2023.11.23～12.17

会場：本町通り周辺地域の空き家など

時間：10:00～16:00 | 月曜日休み

問合せ：富士山課

E-mail：info@fujitextileweek.com

Tel：22-2280

機織りをしていた女工さん「織姫」を探しています！
インタビューに協力してください。

→詳しくは本号の「お知らせページ」をご覧ください。

令和6年度

ていも方

対象

保護者と児童の住所が市内にあり、①～⑦のいずれかで、児童の保育が必要な方

- ①両親が会社勤務・パート・自営業・内職など共働きの方
※月64時間以上・月16日以上・週4日以上・1日4時間以上の勤務の全てに該当する方
- ②出産、病気、精神・身体に障害がある方
※出産の場合は産前2カ月・産後3カ月のみ
- ③同居の家族に長期の病人、障害者(児)がいて、常に看護している方
- ④火災・風水害・地震など災害の復旧に当たっている方
- ⑤求職活動中、就学している方
- ⑥虐待やDVのおそれがある方
- ⑦その他、家庭で保育ができないと認められる場合
※出生前、産前産後利用や育休明けで年度途中に入園希望の方も必ず申し込みしてください

保育時間

- 両親の就労時間が月120時間以上■
最長11時間 午前7時30分～午後6時30分
- 両親の就労時間が月64時間以上120時間未満■
最長8時間 午前8時30分～午後4時30分

申請書の配布

- 配布期間■10月2日(月)～13日(金) 午前8時30分～午後5時
※土・日曜日、祝日を除く
- 配布場所■各保育園、子育て支援課 保育・幼稚園担当

受付期間 受付場所

提出場所

- 受付期間■10月2日(月)～27日(金) 午前8時30分～午後5時
※土・日曜日、祝日を除く
- 受付方法■申請書と必要書類を準備し、提出してください。
- 提出場所■子育て支援課 保育・幼稚園担当

保育園

認定こども園

小規模保育園

マザーズホーム

幼稚園

市内の保育園や幼稚園などの一覧はこちら！



問合せ

子育て支援課 保育・幼稚園担当
☎内線 566・567

新

入

園

児

募

集



保育園などの利用も考え

入所申込対象施設		
公立 保育園	第一保育園	第三保育園
	第四保育園	第五保育園
	第六保育園	第七保育園
小規模 保育園 など	ウブントゥ保育園にじいろ	認定 こども 園
	ウブントゥ保育園あおぞら	
	フェアワイズ保育園	
	もりのいえ保育園	
	ニチキッズかみよしだ	
	キッズプラザおひさま	
	富士保育園（保育認定希望者のみ）	
	ナーサリーココ（保育認定希望者のみ）	
	ウブントゥ富士の森（保育認定希望者のみ）	
	新倉幼稚園（保育認定希望者のみ）	
	聖徳幼稚園（保育認定希望者のみ）	

※申し込み状況により、希望する園に入園できないことがあります

保育料

両親の市民税の所得割額で決定します。令和5年の1月1日に本市に住民登録がない方は、マイナンバーの提出または課税証明書が必要です。

市外の保育園などを希望する方

各市区町村で、入園条件・受付締切日・必要書類などが異なります。事前に希望する市区町村に問い合わせてください。

市内の施設紹介

市内には公立・私立保育園のほかにも施設があります。問い合わせは各施設に直接連絡してください。

施設名	住所	電話番号
フジQキッズガーデン	新西原5-5-22	☎73-9140
キッズプラザ SMILE SMILE	上吉田東3-1-68	☎30-1041
ヤクルト吉田保育所	旭2-9-20	☎23-8960

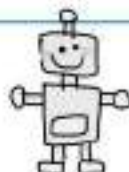

保育園

認定こども園

小規模保育園

マザーズホーム

幼稚園

マザーズホーム

子どもの特性を踏まえ、日常生活での自立支援を行っています。また、隣接している第四保育園の園児たちと交流し、毎日楽しく過ごしています。

申請書配布期間 ■ 10月2日(月)～6日(金)

申請書配布場所 ■ マザーズホーム、子育て支援課 保育・幼稚園担当

受付期間 ■ 10月10日(火)～13日(金)

提出場所 ■ 子育て支援課 保育・幼稚園担当

問合せ ■ マザーズホーム ☎24-0570、子育て支援課 保育・幼稚園担当 ☎内線566

幼稚園・認定こども園 の利用も考えている方

幼稚園
認定

幼稚園認定での入園希望の方は各施設に直接問い合わせてください。



小さき花幼稚園

上吉田3-5-7 ☎22-1409

内容

- 開園時間 月～金曜日
午前8時30分～午後3時
- 預かり保育 (在園児) 月～金曜日 午前7時45分
早朝1日200円
午後3時30分～5時30分
1日500円
- 対象年齢 2～5歳児

月江寺幼稚園

下吉田3-26-16 ☎22-0697

内容

- 開園時間 月～金曜日
午前10時～午後2時30分
- 預かり保育 (在園児) 月～金曜日
午後3時30分～6時30分
(変動あり)
1日500円
- 対象年齢 2～5歳児

幼稚園型認定こども園

聖徳幼稚園

下吉田3-41-15 ☎22-0099

内容

- 開園時間 幼稚園認定：月～金曜日
午前8時30分～午後3時
- 預かり保育(幼稚園認定在園児)
月～金曜日 午後3時～6時30分
※料金は園にお問合せください
「夏・冬・春休み預かり保育」も行います
- 対象年齢 2～5歳児

幼保連携型認定こども園

富士保育園

上吉田7-7-1 ☎22-0971

内容

- 開園時間 幼稚園認定：月～金曜日
午前9時～午後4時
※延長保育あり
- 対象年齢 3～5歳児



幼保連携型認定こども園

ナーサリーココ

下吉田8-23-25
☎72-9841

内容

- 開園時間 幼稚園認定：月～金曜日
午前8時30分
～午後2時30分
- 預かり保育
(幼稚園認定在園児)
月～金曜日
午前7時30分～8時30分
午後2時30分～6時30分
1時間100～300円
- 対象年齢 3～5歳児

保育所型認定こども園

ウブントウ富士の森

新屋5-1-2
☎22-5678

内容

- 開園時間 幼稚園認定：月～金曜日
午前8時30分
～午後0時30分
- 預かり保育
(幼稚園認定在園児)
月～金曜日
午後0時30分～4時30分
1日1,050円
- 対象年齢 3～5歳児

幼稚園型認定こども園

新倉幼稚園

浅間1-5-5
☎23-5753

内容

- 開園時間 幼稚園認定：月～金曜日
午前8時30分
～午後2時30分
- 預かり保育
(幼稚園認定在園児)
月～金曜日
午後3時～6時30分
1時間300円
- 対象年齢 2～5歳児



文化の祭典

第71回

富士吉田文化祭

the 71st Fujiyoshida culture festival

問合せ ■ 生涯学習課

☎ 内線 516

本市では、文化活動に取り組む団体や市民の皆さんの文化の創造と発表の場として、「第71回富士吉田市文化祭」を開催します。

公募展作品展示ともに趣向を凝らした内容で文化芸術の秋を彩ります。
秋のひととき、富士吉田の文化に触れてみませんか。皆さん来場をお待ちしています。

公募展

会期 ■ 11月3日(金・祝)～5日(日)

午前9時30分～午後5時

※11月5日(日)は、午後2時30分まで

場所 ■ 市民会館

公募展の部

区分	内容
文学作品	詩・短歌・俳句・川柳
書道作品	漢字・かな・刻字・篆刻・詩文書
美術作品	日本画・油絵・水彩画・彫刻・イラスト・デッサンなど
写真作品	単写真・組写真
ハンドクラフト作品	陶芸・工芸



午前11時

文化祭公募展 表彰式

場所 ■ 市民会館小ホール

表彰 ■ ①文化祭公募展入賞者表彰

②各種優秀スポーツ選手・団体表彰

富士吉田市文化祭参加行事

参加団体名	内 容	日 時	場 所
小原流 グループ花びら	富士吉田地区伝統文化いけばな親子教室発表会	9月30日(土)・10月1日(日) (9/30)10:00~18:00 (10/1)10:00~16:00	いちやまマート城山店内 イートインコーナー
五湖美術会	第87回五湖美術展	10月6日(金)~9日(月) (10/6)13:00~19:00、(10/7,8)10:00 ~17:00、(10/9)10:00~15:00	市民会館 3F ギャラリー
華道家元池坊富士吉田分会	池坊富士吉田分会花展	10月15日(日)・16日(月) 10:00~16:00	下吉田南コミセン
岳麓俳句協会	富士吉田市文化祭俳句大会	10月22日(日) 受付12:00~13:00、大会13:00~16:00	富楽時大研修室
晨光社(しんこうしゃ)	第8回光農書展 書・刻字作品	10月27日(金)~29日(日) (10/27)13:00~18:00 (10/28,29)9:00~18:00	市民会館 3F ギャラリー
ギターアンサンブル富士	2023クラシックギター TOWN CONCERT	10月28日(土) 13:00~15:00	Q-STA 特設会場
富士吉田尺八同好会	富士三曲協会定期演奏会	10月29日(日) 11:00~16:00	上野原市文化ホール (もみじホール)
芙蓉箏苑	富士三曲定期演奏会	10月29日(日) 10:30~17:00	上野原市文化ホール (もみじホール)
富士五湖アコースティック ギタークラブ	富士五湖アコースティックギター クラブ「秋の定期演奏会」	10月29日(日) 13:30~17:00	市民会館 3F 小ホール
富士山火焰太鼓の会	第11回富士山樹空の森 和太鼓フェスティバル	11月3日(金) 10:00~15:00	富士山樹空の森 まるびドーム (屋外音楽ステージ)
唯心会	茶会	11月3日(金) 10:00~15:00	市民会館 3F 和室
富士書道連盟	富士書道連盟会員展	11月3日(金)~5日(日) 9:00~17:00	市民会館
富士吉田市華道連盟	第71回富士吉田市文化祭 参加行事	11月3日(金)~5日(日) (11/3)13:00~17:00、(11/4)10:00~ 17:00、(11/5)10:00~16:00	市民会館 3F 小ホール
富士吉田写真連盟	2023富士吉田写真連盟展	11月3日(金)~5日(日) 9:00~17:00(最終日14:30まで)	市民会館 3F 会議室
岳静会	茶会(立礼席 お客様も椅子席で)	11月5日(日) 10:00~15:30	市民会館 3F 小ホール前
すその路郷土研究会	甲州街道歴史植物散歩講座	11月5日(日) 8:00~15:30	富士吉田市および甲府地区
エレキ大正琴 「だんだんの会」	第10回エレキ大正琴 「だんだんの会」演奏発表会	11月12日(日) 13:00~15:30	ふじさんホール
富士吟詠連盟	第64回富士吟詠連盟吟道大会	11月12日(日) 10:00~16:00	市民会館 3F 小ホール
虹彩会	第55回虹彩会展	11月10日(金)~12日(日) 10:00~17:00	市民会館 3F ギャラリー
富士五湖ウィンド オーケストラ	ファミリーコンサート2023(仮称)	11月19日(日) 13:30~16:00	ふじさんホール
富士五湖舞踊友の会	第28回舞の会(地唄舞)	11月25日(土) 13:30	市民会館 3F 小ホール
青群美術会	青群美術展2023	12月1日(金)~3日(日) 9:30~17:00(最終日16:00まで)	市民会館 3F ギャラリー
富士吉田緑鈴会 富士吉田緑皇会	能キッズ発表会 富士吉田緑鈴会・緑皇会おさらい会	12月2日(土) 10:00~16:00	岳麓翠苑 (富士レークホテル別荘)

市立看護専門学校 学生募集



自分らしく。
夢を叶える。

詳細はQRコードから!!



詳しいことは、『2024年度学生募集要項』を確認してね!

学生の

声



富士北稜高校出身
1年 勝俣 蒼空さん

看護専門学校の良いところは、先生や先輩方との関わりが多く、勉強方法や技術面でのアドバイスをたくさん貰えることだと思います。初めての経験ばかりで大変なこともあります。先生や先輩方のおかげでとても心強いです。私が今頑張っていることは基礎知識と技術を身につけることです。それぞれの患者さんに合った、よりよい看護を提供できるように日々頑張っています。ぜひ魅力に溢れる市立看護専門学校に入学してください!

指定校推薦入学■20人程度 推薦入学■10人程度
地域枠推薦入学■若干名 第一回特別入学■5人程度
試験日■10月28日(土)
受付期間■9月29日(金)～10月13日(金)
午前9時～午後5時 土・日曜日、祝日を除く
※ 郵送は書留で10月13日(金)必着
問合せ■看護専門学校 庶務課 ☎24-8787
富士吉田市上吉田5606-18
✉kansen@city.fujiyoshida.lg.jp

12月に一般入学、第二回特別入学学生募集がありますので、広報12月号をご覧ください。

桂川河川清掃 in ふじよしだ

同時
開催

ミニセミナー
「水辺のごみ見つけ！」

河川の豊かな水は、多くの生物を育み、生物はまた、水を自然浄化します。清流は、ただ清らかに澄んでいるだけでなく、流れることによって豊かで、多様な生物の共存を可能にしています。現在、桂川にはレジ袋・空き缶・粗大ゴミなどの多くのゴミが見受けられ、その多くが、皆さんの身近な道路側溝・水路から流れてくる物だと考えられています。

この清掃活動を通じ、桂川の現状を知り、持続可能な発展を基調とした環境保全型社会の構築を考えるきっかけとなるよう、皆さんの参加をお待ちしています。

日時 10月28日(土) 午前9時～正午 受付開始:午前8時45分

開催場所 ■ DAIMARU富士吉田店裏の
宮川河川敷

集合場所 ■ 特別養護老人ホーム寿荘
職員駐車場

持ち物 ■ 汚れたりぬれても良い服装、
長靴、帽子、タオル、水筒など
各自必要なもの
※軍手、ゴミ袋、トングは準備
します

申込期間 ■ 10月1日(日)～20日(金)

※雨天時は中止です。中止の場合は前日
までに連絡します

※事前申込制

申込み・問合せ ■

環境政策課 ☎30-4153

kankyo@city.fujiyoshida.lg.jp

※メールで申し込みの方は、タイトルに
「河川清掃参加」と記入して送信して
ください

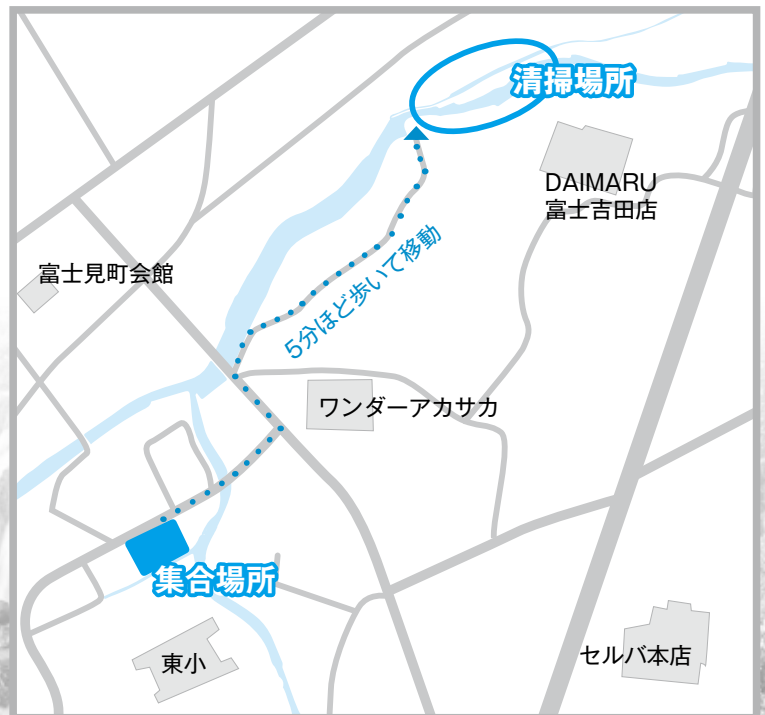

下一小では特認校制度を導入しています！



令和2年度から市内全ての通学区域でも入学を希望することができる「小規模特認校」制度を導入しています。1学年ごとの人数を16名程度にすることで、集団としての規模を確保しながら、少人数学級の利点を生かした教育を実施しています。子どもたちの発表の機会も多く、一人一人が重要な役割を担って学校生活を過ごすことで、児童の経験と自信につながり、やる気のある児童を育てています。

①きめ細かな学習指導

少人数学級の利点を生かし、一人一人と向き合う時間を確保する授業により、丁寧できめ細かな学習指導を行います。

②国際理解教育の推進

小学校低学年から英語に触れる機会を多く設ける事や、世界の国々と日本との言葉や文化の違いを学ぶ授業、JET検定の受検などを行っています。

③ふるさとふれあい学習

地元の専門家に話を伺い、下吉田地区や富士山麓の歴史や自然、地場産業を学ぶことにより、郷土愛を育みます。そして子ども達が地域に主体的に関わり、地域を発展させる力や地域の良さを発信する力を育てます。

特認校制度を利用して入学を希望される方については、申し込み前に、個別で学校訪問をお願いしています。学校訪問については、直接、下一小に問い合わせの上、日程の調整をしてください。その他、特認校制度の申し込みは、学校教育課に問い合わせをしてください。

申請書提出期限■10月31日(火)

※予定人数に限らず、下一小の学区内の児童は、全員、入学ができます

※学区内の児童が、予定人数を下回った場合のみ、特認校制度による入学が認められます

問合せ■学校教育課 ☎内線503、下一小 ☎22-0220

国民健康保険に関する よくある Q&A

問合せ ■ 市民課 ☎内線116・176
税に関すること 税務課 ☎内線124
納税の相談 収税課 ☎内線107

Q2 保険証を使わないので、国保税を納付したくありません。

A. 国民健康保険は、加入者全員の相互扶助制度です。保険税の納付も法律で義務付けられています。

Q4 滞納があり短期証が交付されましたが、納付出来なかったため、期限切れになってしまいました。医療費が高額なため、保険証を交付してください。

A. 速やかに納税してください。今年8月から短期証の有効期限を6カ月とする措置を実施していますが、納期内納付が難しい場合は収税課に相談してください。滞納をそのままにしていると、国税徴収法に基づき財産調査を行い、滞納処分を受けることがあります。

Q6 世帯主は国民健康保険に加入していないのに、世帯主宛てに納税通知書が届きました。なぜですか？

A. 国保税の納付義務者は世帯主です。世帯主が国民健康保険に加入していなくても、同じ世帯の方が加入している場合は、世帯主に納税の義務があります。

Q9 社会保険に加入しているのに国保税の納税通知書が届きました。なぜですか？

A. 国民健康保険の離脱手続きが必要です。Q5を確認してください。社会保険加入日に遡って税額を計算して、納めすぎの場合は後日お返しします。

Q1 国民健康保険は必ず加入しないといけませんか？

A. 全ての国民が医療保険の適用を受ける国民皆保険制度により、後期高齢者医療制度や、職場などの健康保険(社会保険など)の対象にならない人は必ず加入しなければなりません。

Q3 勤務先を退職して国民健康保険に加入する場合の手続きはどのようにすればよいのでしょうか？

A. 勤務先から発行された「退職証明書」、「健康保険資格喪失証明書」、「社会保険離脱証明書」など、資格喪失日の分かる証明書と本人確認書類を持参し、市民課で手続きをしてください。

Q5 勤務先などで社会保険などに加入した場合の手続きはどのようにすればよいのでしょうか？

A. 勤務先では国民健康保険の離脱手続きは行いません。新しい保険証と国民健康保険証を持参し、市民課で手続きをしてください。

Q7 収入が減って納税できません。どうすればよいのでしょうか？

A. 納付が困難な場合は、支出状況の分かるものを持参し必ず収税課に相談してください。

Q8 昨年は無収入だったため、所得の申告をしていません。申告しなくても国保税の算定に差し支えはありませんか？

A. 収入がない方でも申告をしてください。申告をすることにより、保険税の軽減が受けられる場合があります。未申告のままだと、前年所得が一定基準以下であっても国保税の軽減が適用されません。



～イダ傘店展覧会 糸から～

オーダーメイドで傘を作るイダ傘店の展覧会を開催します。今回の展示のテーマに選んだのは、糸からオリジナルの色で染めた宮下織物の生地 of 傘。展示では、その染糸見本から発想した、糸から布、布から傘になるまでの過程をインスタレーション形式で発表し、傘ができるまでの映像記録などを紹介します。期間中はグッズも販売します。ハタオリマチフェスティバルが開催される10月21日(土)、22日(日)には受注会を開催します!



日時 ■9月30日(土)～11月5日(日)
午前11時～午後5時
定休日:火、水、木曜日
※10月21日(土):午前10時～午後5時
10月22日(日):午前10時～午後4時

場所 ■FUJIHIMURO

参加料 ■無料

問合せ ■ふるさと魅力推進課

☎内線296

ふじよしだ定住促進センター

☎73-9438

TOPICS
01



傘ができるまでの工程を
吉田の織物で表現!



日時 ■令和6年1月7日(日)
場所 ■ふじさんホール
対象 ■平成15年4月2日
～平成16年4月1日生まれの方
申込締切日 ■10月27日(金)

市内在住の対象者には、案内状を発送します。

市外在住で参加を希望する方は必ず教育委員会ホームページから申し込みしてください。

問合せ ■生涯学習課 ☎内線522

TOPICS
02



令和6年二十歳を祝う会



観戦チケットプレゼント!

山梨クィーンビーズは今シーズンから6人の選手が加入し、濱西七海選手が新キャプテンとしてチームを引っ張っていきます。そして、日立ハイテクカーガーズでアシスタントコーチを務めていた石川幸子さんがヘッドコーチに就任しました。この新体制のチームで上位8チームで行われるプレーオフ進出を目指します。今シーズンも飛躍が期



待される山梨クィーンビーズ。山梨クィーンビーズのホームタウンゲームが鐘山総合体育館にて行われます。山梨クィーン

ビーズには本市出身の渡辺愛加選手が所属しています。今シーズンも引き続き、副キャプテンとしてチームを牽引します。渡辺選手にとっては凱旋試合になります。地元出身選手のプレーを間近で見るチャンスです。

対戦相手のデンソーアイリスには東京五輪日本代表の馬瓜エブリン選手が所属しています。ぜひ、この機会にトップアスリートの熱い試合を間近でご覧ください。

日時 ■10月14日(土)・15日(日)
午後1時30分(両日とも)

場所 ■鐘山総合体育館

対戦相手 ■デンソーアイリス(両日とも)

配布数 ■先着20組40名

チケット取得方法 ■電話での受付

チケット受付開始日 ■10月3日(火)
午前9時

申込み・問合せ ■生涯学習課
☎内線530

TOPICS
03



山梨クィーンビーズ
ホームタウンゲーム開催!



オフィシャルサイト



学校給食センターでは、子どもたちの生活の一部である給食を地域の皆さんにも食べていただき、学校給食への理解を深めていただきたく、センター見学と試食会を開催します。

第3回は、子どもたちに大人気のハンバーグを含むメニューです!意外かもしれませんが、鉄分やカルシウム、食物繊維などの栄養価の高い献立となっています。ご夫婦やサークル仲間など、皆さんで参加してみませんか?

日時 ■11月16日(木)

午前11時~午後1時

場所 ■学校給食センター

対象 ■市内に住所のある16歳以上の方
(学生さんも大歓迎です!)

内容 ■給食センター紹介DVD視聴と施設見学、学校給食費無償化と給食費用について、献立・食育についての紹介、給食の試食

メニュー ■胚芽パン、ハンバーグ(ブラウンソース)、コールスローサラダ、ポトフ、元気ヨーグルト

募集期間 ■10月2日(月)~16日(月)
※土・日曜日、祝日を除く

参加料 ■1食 265円

※当日集金、おつりがでないようお願いします

定員 ■先着20名

申込方法 ■電話してください

※詳しい日程は、申込受付後、郵送でお知らせします

※アレルギー食対応は致しかねます

申込み・問合せ ■学校給食センター
☎22-4466



この写真は例です

TOPICS
04



第3回
学校給食センター見学&試食会



インフルエンザ予防接種の助成をしています!!

①高齢者

○65歳以上の方

助成額 ■ 2,500円

持ち物 ■ 水色の予診票(今から65歳になる方は、誕生日が近くなったら発送します)・自己負担金

○60歳以上～65歳未満の慢性高度心・腎・呼吸器・免疫不全がある方

助成額 ■ 2,500円

持ち物 ■ 水色の予診票・自己負担金

②18歳(高校生相当を除く)以上60歳未満の慢性高度心・腎・呼吸器・免疫不全がある方

(概ね身体障害者手帳1級)

助成額 ■ 2,500円

持ち物 ■ 専用の予診票・自己負担金

③小児

○1回目(生後6カ月～高校3年生)

助成額 ■ 2,500円

持ち物 ■ 保険証、自己負担金

○2回目(生後6カ月～中学3年生)

※13歳以上は基礎疾患により、医師が必要と認める方のみ

助成額 ■ 1,500円

持ち物 ■ 保険証、自己負担金

※予診票は、①・②の方は郵送で、③の方は予防接種をする病院にあります

接種ができる医療機関はこちら



問合せ ■ 健康長寿課

☎内線 436

新型コロナウイルスの令和5年秋開始接種を実施しています

接種費用は無料です。実施期間中、1人1回の追加接種を受けることができます。

接種は義務ではありません。予防効果と副反応のリスクを正しく理解し、判断してください。

対象 ■ 生後6カ月以上で接種を希望する方

※初回接種を希望する方は、新型コロナウイルス接種担当に問い合せしてください

期間 ■ 令和6年3月31日まで

使用ワクチン ■ オミクロン株XBB

1・5対応1価ワクチン(ファイザー・モデルナ)

接種券 ■

接種券がある方：手元の接種券を使用してください。

接種券がない方：接種券が届いたら予約できます。

①12歳以上の方：前回の接種日順に発送します。

※接種券が早めに必要な方は、発券申請をしてください

②11歳以下の方：発券申請が必要です。

接種場所 ■ 個別の医療機関で接種ができます。接種ができる医療機関は、市のホームページか接種券に同封する一覧表で確認してください。その他の地域のかかりつけ医でも接種できます。医療機関に確認してください。

※国の方針で一部変更になることがあります。新しい情報は市のホームページなどで確認してください



秋接種についてはこちら



発券申請はこちら

問合せ ■ 新型コロナウイルス接種

担当 ☎内線 736

市コールセンター ☎(25) 6303

県新型コロナウイルス

専門相談ダイヤル

☎055122318878





“生き生きシニア活動 顕彰”を本市で活動して いるコミカフェの5団体が 受賞しました!

この顕彰は、高齢者が主体になり、活動を通じて多世代交流や介護予防に寄与され多大な地域貢献活動に認められた団体に贈られます。
受賞団体 ■レイホーサロン富士、ふじみサロン、喜楽広場、しおん、レイホーサロン桜

コミカフェとは・・・

地域の方が主催し、高齢者が気軽に集える場です。お茶や昼食をとりながら仲間と会話をし、体操や手芸などさま

さまざまな活動を通して介護予防や認知症予防につながる活動をしています。

問合せ ■健康長寿課

☎内線 448

10月はピンクリボン月間です!!

ピンクリボン運動は、乳がんの「早期発見・早期治療」の重要性を世界の女性たちに伝える運動です。今年度、乳がん検診をまだ受けていない方は、ぜひ乳がん検診を受けてみましょう!

集団検診

場所 ■富士北麓総合医療センター
受付時間 ■午前7時40分～8時50分
費用 ■1,000円
日程 ■11月12(日)・13(月)・14(火)・15(水)
申込み ■インターネットか電話で申し込みしてください
申込み・問合せ ■健康長寿課
☎内線 637



ネット予約はこちら



個別検診を希望する方はこちら

10月は「食品ロス削減月間」、 10月30日は「食品ロス削減の日」です

日本では、本来食べられるのに捨てられてしまう食品。食品ロスが、年間523万トン発生しています。これは、国民1人当たり換算すると、毎日ご飯茶碗1杯分を捨てている計算です。日本の大切な文化である「もったいない」の心を大切に、皆さんそれぞれができることから食品ロス削減に取り組んでみませんか?

消費期限：安全に食べられる期限のこと。
賞味期限：品質が変わらずおいしく食べられる期限のこと。
※賞味期限は期限を過ぎても、すぐに食べられなくなるわけではなくありません。十分加熱するなど調理方法を工夫してみましょう

問合せ ■健康長寿課
☎内線 794

補聴器の購入費用の一部を助成します!

対象 ■①～③全てに該当する方
① 市内に居住し、市内に住民登録がある65歳以上の方
② 聴覚障害による身体障害者手帳を持っていない方で、身体障害者手帳の対象にならない方
③ 耳鼻咽喉科医から加齢による難聴のため補聴器の使用が必要であると証明されている方

助成内容 ■購入費用の2分の1に相当する額 ※購入済は対象外
※上限 30,000円
問合せ ■健康長寿課
☎内線 451・446



食育ピクトグラム (農林水産省)

《消費期限と賞味期限のイメージ》

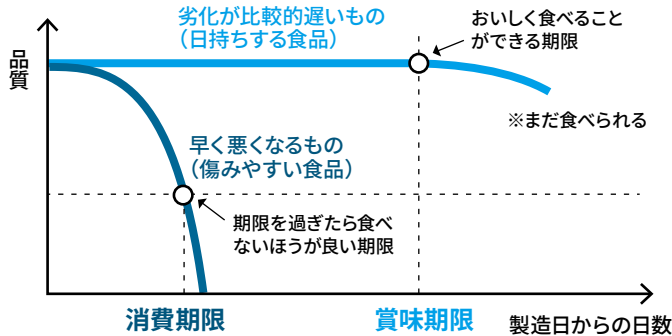

(消費者庁 HP より)

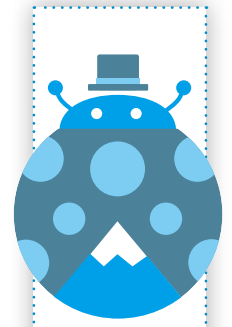

情報編

転倒予防情報 定期便VOL23

10月10日は10(テン)10(トウ)予防の日

本市は市民全員が「転ばない」を目指して取り組んでいます。

具体的には「1311運動」1日3食バランスのいい食事、1日1回の運動、1日1回の整理整頓で、転ばない体づくり、環境づくりの実践を推進しています。

問合せ ■健康長寿課
☎内線448



転倒予防講演会 with 富士の里市民大学

世界で話題の、片付けの神!といわれた近藤麻理恵氏が独自に生み出した「こんまり®流片付け法」をワクワクときめきながら学べます。片付けは部屋だけではなく人生までも変える、仕事や育児にも役立つといわれています。子育て中の方や家の片付けに悩んでいる方、安全な生活環境を整えたい方など、どんなでも役立つ内容です。人生がときめく片付けの魔法で素敵な人生を手に入れましょう!

日時 ■10月8日(日)

午後1時30分〜3時

開場:午後1時

場所 ■市民会館 小ホール

講師 ■こんまり®片付けコンサルタント 高橋美和氏

内容 ■幸せを手に入れる片付け術
〜生活を変える片付け法でときめく人生〜

健康まつりin農業まつり

食と運動の体験型イベントで気付きと原動力をGETしていきましょう。

日時 ■10月15日(日) 午前10時

場所 ■富士山アリーナ



鐘山体育館トレーニングルーム 無料開放

市民に限り無料開放します。

骨密度検査とコツ骨食ポイントの紹介

日時 ■10月10日(火)

午前10時〜午後2時

場所 ■富楽時 第2会議室

対象 ■どなたでも

利用料 ■無料

※フットケアは有料

子育て世代骨密度検査と血管の老化測定会

日時 ■10月18日(水)

午前9時30分〜午後4時

場所 ■子育て支援センター

利用料 ■無料

片付け方法の参考本紹介

市立図書館で参考図書を紹介しています。

乳幼児健診

受付時間は対象者によって異なるため、ホームページで確認してください。

場所 ■ 子育て支援センター

※体調不良の方は気軽に相談してください



乳幼児健診の
ホームページはこちら

4カ月健診

【対象】

10月31日(火) 令和5年6月生まれ

受付時間	生年月日
午後1時10分～30分	6月1日～13日
午後1時30分～50分	6月14日～21日
午後1時50分～2時10分	6月22日～30日

1歳6カ月健診

【対象】

10月18日(水) 令和4年3月生まれ

受付時間	生年月日
午後1時10分～30分	3月1日～10日
午後1時30分～50分	3月11日～18日
午後1時50分～2時10分	3月19日～31日

2歳児歯とこころの相談

【対象】

10月19日(木) 令和3年5月生まれ

受付時間	生年月日
午後1時10分～30分	5月1日～11日
午後1時30分～50分	5月12日～17日
午後1時50分～2時10分	5月18日～31日

3歳児健診

【対象】

10月20日(金) 令和2年4月生まれ

受付時間	生年月日
午後1時10分～30分	4月1日～14日
午後1時30分～50分	4月15日～19日
午後1時50分～2時10分	4月20日～30日

問合せ ■ 子育て支援課 ☎内線643・644

市立病院
だより

内視鏡センターからのお知らせ

内視鏡センター長 本田 勇二

市立病院では8月7日(月)より新しく「内視鏡センター」がスタートしました。今回は、この新規リニューアルした内視鏡センターを紹介します。

内視鏡検査室の増室に伴い、検査数を増やすことができるようになり、より多くの住民の方々の検査の希望を受けられるようになりました。また、新しいレントゲン装置を導入して、内視鏡を使った治療や特殊な検査などをより安全に

高い精度で行えるように整備をしました。さらに、内視鏡の洗浄・消毒室を別に新設し、学会の洗浄・消毒のガイドラインを遵守し、感染対策が行えるような体制をとっています。そして、センター内に6床のリカバリー室を併設し、鎮静下(眠って行う)検査もより安心して行なえるようになりました。この他にも、待合室・処置室の拡充、個室の説明室の新設、センター独自の受付を新設し事務職員の常時配置を行い、円滑

な内視鏡検査が行えるようにしました。

今後ともより良い内視鏡センターになるよう運営したいと思います。

