

第32回 中学生 姉妹都市派遣事業レポート

32nd Annual Middle School Sister City Delegation

ふるさと納税活用事業

姉妹都市の 繋がりを 再確認

4年ぶりの姉妹都市派遣

平成元年からスタートした「中学生姉妹都市派遣事業」は、姉妹都市へ中学生を派遣し、ホームステイを通して生きた英会話を体験するとともに、異文化交流による国際的感覚の醸成を目的に、毎年行ってきました。しかし、新型コロナウイルスの影響により、令和2〜4年は派遣を中止せざるを得ませんでした。今年4年ぶりに派遣を再開し、32回目を迎え、今回も全国各地から寄せられた「ふるさと納税」を財源として、14名の中学生と3名の引率者が訪問してきました。



平成元年からスタートした「中学生姉妹都市派遣事業」は、姉妹都市へ中学生を派遣し、ホームステイを通して生きた英会話を体験するとともに、異文化交流による国際的感覚の醸成を目的に、毎年行ってきました。しかし、新型コロナウイルスの影響により、令和2〜4年は派遣を中止せざるを得ませんでした。今年4年ぶりに派遣を再開し、32回目を迎え、今回も全国各地から寄せられた「ふるさと納税」を財源として、14名の中学生と3名の引率者が訪問してきました。

飛行機で約11時間、さらにバスで1時間半という長い道のりの先に、コロラド・スプリングス市はありました。ホストファミリーに迎えられ、ロッキー山脈の一角であるパイクスピークがそびえ立つ素晴らしい環境の中、ホームステイが始まりました。滞在中、ホストファミリーとは、ショッピングをしたり、動物園に行ったり、プールやゲームで遊ぶなど、それぞれ楽しい時間を過ごしました。

滞在3日目、南コロラド日米協会主催によるプールパーティーが開かれました。中学生は『富士山』のアカペラ合唱と『め組の人』のダンスを披露し、ホストファミリーに大変喜んで

長い道のりの先には、たくさん素晴らしい体験が待っていました！



コロラド州
コロラド・スプリングス市



☆
Colorado Springs

面積／505平方キロメートル
(富士吉田市[121.74平方キロメートル]の約4倍)
人口／48.3万人(2021年現在)
日本からの飛行時間／約11時間
時差／-15時間
姉妹都市締結日／昭和37年3月16日



スケジュール

8月4日(金)	富士吉田市発コロラド州コロラド・スプリングス市へホストファミリーと対面
8月5日(土)	ホストファミリーデー
8月6日(日)	南コロラド日米協会主催によるパーティー
8月7日(月)	イエミ市長との面談 オリンピック・パラリンピックミュージアム見学 ガーデン・オブ・ザ・ゴッズ見学
8月8日(火)	ホストファミリーとお別れ デンバー市発
8月9日(水)	富士吉田市着



問合せ ■ 市民協働推進課 ☎ 内線204

でいただくことができました。

滞在 4 日目の市内観光では、コロラド・スプリングス市のイエミ市長とお会いしました。その後、『オリンピック&パラリンピックミュージアム』と、神々が創りし庭」という意味を持つ『ガーデン・オブ・ザ・ゴッズ』を見学しました。

滞在中、英語でのコミュニケーションに不安を感じていた生徒もいましたが、生きた英語に触れたことはとても良い刺激となり、今後の目標や夢を持つきっかけになった生徒もいるようです。また、親元を離れた生活で、何気ない日々の生活に感謝の気持ちを抱いた生徒も多かったようです。中学生の皆さんには、さまざまな面で、非常に意義のある経験になりました。

姉妹都市の繋がりを再確認できました

受け入れ側の南コロラド日米協会の皆さんは、本派遣事業の再開を大変喜んでいました。ホストファミリーや街中ですれ違う人々の優しさを通じて、コロラド・スプリングス市と姉妹都市であることを非常に喜ばしく、そして誇りに感じた訪問になりました。



派遣団名簿

下吉田中学校

井上 航希
柳田 真音
希代 凛
渡邊 楓佳
渡邊 美宏

吉田中学校

小松 聖奈
林 夏帆
渡邊 智成
羽田 実礼
本門 爽秋

明見中学校

勝俣 穂乃花
勝俣 汐織

富士見台中学校

平井 里奈

富士学苑中学校

渡辺 咲奈



派遣団リーダー
柳田 真音実
(下吉田中)

私は今回、参加する上で「英語を聞き取る力・話す力を伸ばすこと」と「アメリカの文化を理解

し、日本の文化を伝えること」という2つの目的がありました。

最初、ホストファミリーの英語がほとんど聞き取れず、学校の英語の授業との違いを強く感じました。しかし、ホストファミリーは私たちに配慮してくれて、ゆっくり話してもらえると聞き取りやすくなり、コミュニケーションがとれるようになりました。1番の思い出は、ホストシスターとそれぞれの学校生活について、たくさん話したことです。アメリカでは、その人の個性や考えを素直に表現できる環境が整っていて、日本との違いを感じました。

お別れの時、ホストマザーが小さなお守りをプレゼントしてくれました。今回の滞在中では、コロラド・スプリングス市の皆さんの温かいおもてなしに、とても感謝しました。

※参加者全員のレポートはこちら→



派遣団サブ・リーダー
渡邊 智成
(吉田中)

私はこの派遣事業を通して、人と繋がることの素晴らしさを改めて実感しました。

はじめは、コロナの影響により制限されていた「人との繋がりを、上手く築くことができるのか」とも不安でした。しかし、ホストファミリーが私たちを心から歓迎してくれたことで、不安が和らぎました。滞在中、ホストファミリーは登山やピクニック、アメリカンフードなど、たくさんのことを経験させてくれました。また、家族のことや文化の違いなど、たくさん会話を交わすことができました。

私にとって、英語を積極的に使うことができたことは大きな成果ではありますが、1番の成果は、事前準備の段階から多くの人と関わり、遠く離れたコロラド・スプリングス市について学び、現地で共に過ごしたことでコロナ渦前のように「人と繋がることの素晴らしさ」を改めて知ることができたことだと思います。

HATAORI MACHI FESTIVAL²⁰²³

ハタオリマチフェスティバル

ハタオリマチ富士吉田で開催するハタオリマチフェスティバル。地元の郡内織物の製品や生地、さらには全国各地から集まった織物製品やハタフェスならではのマーケットをはじめ、おいしいFOODや音楽会、ワークショップ、まち歩きなどさまざまなコンテンツで賑わう“ハタオリマチ”の秋祭りを今年も開催します。物や人から伝わるハタオリマチ、富士吉田市の魅力を再発見する2日間をお楽しみください。

問合せ■富士山課 ☎22-2280

日時: **10/21**
2023 | (sat)
10/22
(sun)

SAT 10:00-17:00
SUN 10:00-16:00
closing live 17:30

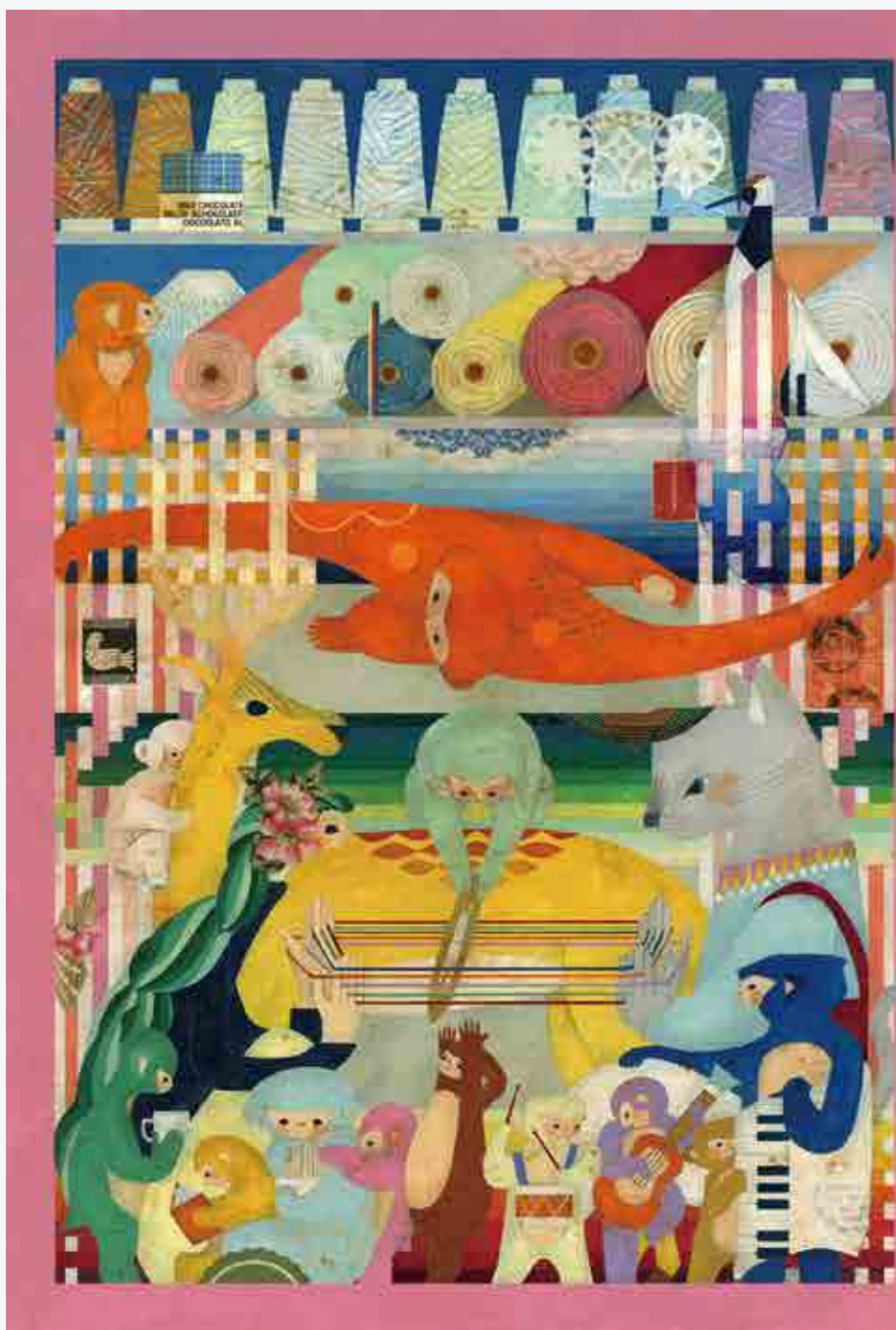

会場 MAP&コンテンツ紹介

会場：小室浅間神社・FUJIHIMURO・中村会館・中央まちかど公園・
フコク生命ガレージ・本町通りエリアの空き地
など下吉田エリア一体

同時開催 B TAN マーケット

ちょっとした傷や間違いによって、表に出回ることができない布「B反(びーたん)」をはじめとした廃材資源や活用のアイデアを目で見て触れられるイベント。富士吉田の布と出会う、遊ぶ。織物産地ならではの蚤の市です。



思いやり駐車場とは？

お子さん連れの方、妊婦の方、高齢の方、障害を持っているの方などを優先的に案内する駐車場です。

歩行者天国に 協力をお願いします

10月22日(日)9:30~16:30は交通規制を行い、本町通りが通行止めになります。タウンズニーカーも一部迂回運行になります。協力をお願いします。



人気コンテンツが他にもたくさん！
詳しくは公式 WEB サイトにて！



イダ傘店展覧会 「糸から」

傘をオリジナルデザインの布地から仕立てる、店舗を持たない傘屋『イダ傘店』。染められた糸見本の美しさから発想した、糸から布、布から傘になるまでの展示や、秋の傘のオーダー会も開催！

場所：FUJIHIMURO



OTHER CONTENTS

- ・クロージングライブ
- ・ここのがっこうオープンスクール
- ・フジヤマテキスタイルプロジェクトイマココ展
- ・ハタオリマチトーク
- ・ハタオリマチのまちあるき
- ・ABCツアー(行政向けツアー)
- ・丸幸産業黒染め展
- ・月日坊のカメラ小屋
- ・西裏Jazz and more!

KURA HOUSE & GOOD OLD MARKET

産地間コラボレーション まちのおと

ハタフェスと他産地とのコラボレーション！そのまちにしかない“おと”を響かせるために、8つの産地がまちの自慢の品を集めてハタフェスにやってきます。

参加産地 沖縄、岐阜、長野、鹿児島
三重、岡崎、真鶴、鎌倉



市役所
駐車場



P … ハタフェス公式駐車場

SUSTAINABLE DEVELOPMENT GOALS



市民の皆さんへ

QRコードを読み取り、公共交通の未来の在り方としてアンケートに協力してください。



自動運転EVバスの実証実験を「富士みち」で実施します！

市内循環型公共バス「タウンズニーカー」と組み合わせ利便性の高い新しい地域公共交通を生み出し、住民が自由に移動でき、将来にわたり住み続けられるまちの実現を目指します。

自動運転時はアクセル・ブレーキ・ハンドル操作をシステムが制御しますが、車内のドライバーと遠隔監視員が常に運行状況を監視しています。必要に応じて手動運転に切り替えることで、安全に走行します。

※「富士みち」の渋滞が予想されます。路上の駐車車を避けて迂回に協力をお願いします

運行区間 ■ 下吉田駅～旧外川家住宅【片道2.1km】

運行期間 ■ 10月21日（土）～11月10日（金）

運行時間 ■ 午前10時～午後4時

運行便数 ■ 1日12便 ※30分あたり1便

乗降場所 ■ 12カ所

自動運転EVバス ARMA

11人乗り、フランス製のバスです。ライダーというセンサーで障害物を検知し、人工衛星と通信し自己位置を把握しながら安全に走行しています。



問合せ ■ 企画課 (谷内線) 2228

事前予約制で乗車モニター募集

乗車された方はアンケートを回答していただきます。

※実験の観点から1人1回でお願いします

予約はこちら→

