

— 令和5年度 富士吉田市 —

文化・教育・体育功労者



※富士吉田市制施行73周年記念式典の表彰者の写真です

本年度の文化・教育・体育功労者が発表されました。

この表彰は、芸術文化をはじめとするさまざまな分野について、長年にわたりご尽力された方々に贈られます。

本年度の表彰は、文化功労者1団体3名、教育功労者4名、体育功労者1名の方々です。被表彰者ならびに功績は次のとおりです。受賞された皆さん、おめでとうございます。

問合せ

教育功労者／学校教育課 ☎内線 513
文化・体育功労者／生涯学習課

☎内線 516・531

文化
功労者

あさまちょうしし かい
浅間町獅子の会 (浅間町)

半世紀以上前より浅間町に伝承されている獅子舞は約30年前青年団の解散に伴い、途絶えかけましたが、平成8年に浅間町の有志により獅子の会を再結成し、春祭りの際には演舞披露するなど地域文化の継承に貢献されました。

文化
功労者

なかむら おさむ
中村 修さん(上宿・74歳)

二科展初入選以降、同展に連続11回入選。昭和59年には二科展の最高賞である二科賞を受賞するなど、富士山などの風景写真家として四季折々の富士山の撮影を通じて芸術・文化の向上・発展に尽力されました。



文化
功労者

かつまた ひとし
勝保 仁さん(新町・74歳)

昭和43年青群美術会発足以来、市民の文化的創造と発展に貢献され、山梨県立美術館において開催される青群美術展の企画・運営に携わり、平成28年から青群美術会会長として、芸術・文化の向上に尽力されました。



教育
功労者

わたなべ ともお
渡邊 知男さん(幸町・65歳)

公立小・中学校教諭として、36年間の長きにわたり、児童・生徒の健全育成に尽力されました。美術教育の充実・発展に寄与されるとともに、部活動においては高い指導力を発揮されました。



文化
功労者

ふなくぼ へいたろう
舟久保兵太郎さん(向原・77歳)

長きにわたり向原地区に伝わる伝統の伝承に携わり、特に、富士吉田市無形民俗文化財に指定されている小明見富士浅間神社の神楽舞の伝承者として、地域の伝統・文化の継承に尽力されました。



教育
功労者

とがわ きみひこ
外川 公彦さん(下宿・66歳)

公立小・中学校の教諭として37年間の長きにわたり、児童・生徒の健全育成に尽力されました。富士吉田市副読本「富士吉田の自然」編集委員として作成や改定、富士山学習担当として地域素材の教材化に貢献されました。



教育
功労者

わたなべ よしのり
渡邊 儀訓さん(上宿・65歳)

公立小学校教諭として、35年間の長きにわたり、児童の健全育成に尽力されました。「総合的な学習の時間」の授業作りなど、教育施策の変化に合わせて柔軟・適切に対応され、教育振興に寄与されました。



体育
功労者

かしわぎ たけお
柏木 猛夫さん(竜ヶ丘・78歳)

御坂山岳会の役員を歴任され、市民バスハイキングの企画運営に携わり、市民登山の普及発展に貢献され、山岳救助隊員としても遭難救助活動や遭難防止の啓発活動に尽力され、安全登山の普及に努められました。



教育
功労者

うすい しょうさく
臼井 庄作さん(西丸尾・70歳)

富士学苑高等学校に教諭として赴任以来、勤務40年間、校訓のもと生徒の健全な成長と人間性を育む教育実践に邁進されました。長年の積み重ねにより、信頼される学校の基礎を築き、地域教育の振興に貢献されました。





地域の安心・安全のために消防団員の力が必要です。ぜひあなたも地域の安心・安全のために活動してみませんか? 男女問わず、団員を募集しています!!

消防団員は普段は自分の仕事をしながら、災害があったときに駆け付け活動する非常勤特別職の地方公務員です。年額報酬や出勤報酬、退職報償金などが支給され、公務災害補償も受けることができます。本市では令和5年4月分から団員の処遇改善を図り、団員報酬の増額と報酬の個人直接支給を行っています。

■女性団員募集

現在、本市では15人の女性団員が「ぶじざくら隊」として活動しています。「消防団=男性」のイメージが強いかもしれませんが、子どもたちへの防災意識の啓発活動など女性だからこそ活躍できる機会も多くあります。女性ならで

はの発想や配慮を活かした活動が、今後ますます必要とされています。

支給方法	
個人口座に直接支給	

年額報酬		
班長	年額	40,500円
団員	年額	36,500円

出勤報酬			
区分	支給単位		報酬の額
水火災その他の災害・行方不明者捜索	1日	8時間以上	8,000円
		4時間以上 8時間未満	4,000円
		4時間未満	2,000円
警戒、訓練など	1日		2,000円

問合せ ■安全対策課 ☎内線249、222

TOPICS 01

団員処遇改善しました!! 消防団員募集集中



総務省統計局(山梨県・富士吉田市)では、10月1日現在で「令和5年住宅・土地統計調査」を実施します。この調査は、住生活に関する最も基本的で重要な調査で、全国約340万世帯の方を対象にした大規模な調査です。

調査は昭和23年以来5年ごとに行われていて、第16回目を迎える今回の調査では、超高齢社会を迎えている我が国における高齢者の住まい方や空き家対策の重要性が年々高まっていることを踏まえ、空き家の状況などを把握することを主な狙いとしています。

調査の結果は、住生活基本計画や耐震や防災を中心とした都市計画づくりなど、私たちの暮らしと住まいに関する計画や施策の基礎資料として幅広く利用されます。

調査をお願いする世帯には、9月下旬から調査員が調査書類の配布に伺いま



すので、インターネット回答のほか、紙の調査票を郵送または調査員に提出する方法により回答をお願いします。この調査では、便利なインターネット回答をお勧めしています。スマートフォン・タブレット端末にも対応していますので、ぜひ利用してください。

問合せ ■商工振興課 ☎内線415、409

TOPICS 02

暮らしやすい未来のために 令和5年住宅・土地統計調査



増田太郎～ハーモニーコンサート～クラシックとは一味違う♪ 『参加型ステージ』が富士吉田にやってくる♪

日時■10月14日(土) 午後1時30分
場所■ふじさんホール

増田 太郎(Taro Masuda) violin
5歳よりヴァイオリンを始め20歳で視力を失うも、「ヴァイオリンを弾きながら歌う」という独自のスタイルで、テレビ朝日「徹子の部屋」出演ほか、国内外で活躍。テレビ東京「美の巨人たち」エンディングテーマ、NHK「ふしぎ駄菓子屋銭天堂」テーマ曲のヴァイオリンソロをはじめ、映画、アニメの音楽制作を手掛け、2022年よりNHK《おかあさんといっしょ》番組オープニングテーマの作編曲と演奏を担当。同番組で放送された『おたすけ!およよマン!』、『まほうのラララ♪』、『キミにはくしゅ!』は、各種配信サイトのキッズチャートで1位を記録。通常のコンサートに加え、全国各地の自治体・企業・学校に招かれ開催している『講演ライブ』では、『希望の音色』で想いをつなぐ《プラスα》のステージが世代を超えて人気が高い。また、東日本大震災以降、継続的に音楽を通じた支援活動を行っている。



出演者■ヴァイオリニスト 増田太郎氏
ハーピスト 田中淳子氏

参加料■無料

※入場には予約が必要です。予約フォームかメール、電話で申し込みしてください

問合せ■生涯学習課 ☎22-1136

田中淳子(Junko Tanaka) Harp

15才よりハープをヨセフ・モルナル氏に師事。国立音楽大学卒業。フリーランスのハープ奏者として、ミュージカル「ファンタスティック」、映画「リップヴァンウィンクルの花嫁」、坂本龍一「PLAYING THE ORCHESTRA 1997 “f”」などさまざまなジャンルで演奏活動を行っている。増田太郎氏とは2016年に初共演以降、数々のステージやテレビで共演。埼玉県アーティストボランティア功労賞受賞。日本ハープ協会運営委員。



TOPICS
03

富士山世界文化遺産登録
10周年記念事業
生涯学習教養講座



メール



予約フォーム



学校給食センターでは、子どもたちの生活の一部である学校給食を地域の皆さんにも食べていただき、地域全体で学校給食への理解を深めていただきたく、定期的に見学&試食会を開催します!今回のメニューは味めぐり給食・愛知県です。味めぐり給食とは、全国の郷土料理をメニューに取り入れ地理や産業、食文化などを学習するものです。

友達や家族で参加してみませんか?



日時■10月18日(水)
午前11時～午後1時

場所■学校給食センター

対象■市内に住所のある16歳以上の方

内容■給食センター紹介DVD視聴と施設見学、献立・食育についての紹介、給食の試食

メニュー■ごはん、みそカツ、きんぴらごぼう、きしめん汁、牛乳、ういろう

募集期間■9月1日(金)～15日(金)
※土・日曜日、祝日を除く

参加料■1食 265円

※当日集金、おつりがでないようお願いします

定員■先着20名

予約方法■学校給食センターまで電話してください

※詳しい日程は、申し込み受付後、郵送でお知らせします

※アレルギー食対応は致しかねます

申込み・問合せ■学校給食センター
☎22-4466



この写真は例です

TOPICS
04

第2回
学校給食センター
見学&試食会



9月は食生活改善普及運動月間!! 〜非常時にこそ、わが家の味を〜



市ホームページ

実際に被災された方から話を聞くと、断水や停電で不便があっても、避難所よりも自宅の方が安心するそうです。そこで、在宅避難を考えた食料の備えをしていくことが大切です。非常食も大切ですが、普段食べているものを少し多めに買い置きしておき、賞味期限を考へて古い物から消費し、食べた分をまた買い足していく「ローリングストック」をお勧めします。

被災した時は、身の安全と同じくらい、心のケアも大切です。いつまで続くかわからない被災生活は、非常食や支援物資だけではストレスになってしまいます。もしも
の時にご自身や家族が安心できる
ホツとする味がストレス軽減になり
ます。さっと作れて、見栄えもよ
い、日頃よく出している定番のお
かずはありませんか？

問合せ ■ 健康長寿課

☎内線 794



お勧めレシピ 1 豆腐とわかめのサラダ



- 材料(2人分)
- ・ 充てん豆腐 1丁(300g)
 - ・ わかめ(乾) 1つまみ(4g)
 - ・ ポン酢 大さじ2
 - ・ ごま油 小さじ1

作り方

- ①わかめを水で戻しておく。
 - ②ボウルにわかめを入れて、ポン酢とごま油で和える。
 - ③適当な大きさに切った豆腐を入れて、ざっくりと混ぜる。
- ※レタスやかいわれを加えてもおいしいです。

お勧めレシピ 2 ツナと切り干し大根のサラダ



- 材料(4人分)
- ・ 切干大根(乾) 60g
 - ・ ツナ 1缶(70g)
 - ・ マヨネーズ 大さじ2
 - ・ いりごま 大さじ2

作り方

- ①切干大根を水で戻し、ツナ、マヨネーズ、いりごまと和える。
- ※ツナは油が入っているタイプがしっとりしてお勧めです。
※味付けは、しょうゆやドレッシングでアレンジしてください

ふじよしだ Walking + 9月ポーナスイベント

初の賞品付きイベント！限定サ
コッシュが200名に当たる!!



期間 ■ 9月18日(月) ~ 24日(日)
報酬 ■ 限定サコッシュ200個
内容 ■ 期間内の歩数により抽選券
が貰えます。

- 20,000歩: 2枚
- 40,000歩: 4枚
- 60,000歩: 6枚

備考 ■ イベント終了後、アプリで抽
選をしてください。当選された方
に郵送しますので、送付先の入力
をお願いします。

問合せ ■ 健康長寿課

☎内線 772



健康

マガジン

Health Magazine

元気ハツラツ!



新型コロナウイルス感染症の発生に伴う定期予防接種の接種期間の延長

定期予防接種は、ワクチンで防げる感染症の発生などを予防する観点から非常に重要で、感染しやすい年齢などを考慮して感染症ごとに接種年齢を定めて実施しています。

しかし、新型コロナウイルス感染症の影響でやむを得ず、規定の接種時期に定期接種ができなかった方について、定期予防接種の期限を延長します。

対象 ■①②③を全て満たす方

①接種日時時点で市内に住民票のある方

②接種のための受診による新型コロナウイルス感染症への罹患のリスクが、予防接種を延期することによるリスクよりも高いと考えられる場合などの「特別の事情」により、規定の接種時期に定期接種ができなかった相当な理由があるとして市が判断した方

③令和2年3月19日～令和5年5月7日の間に定期接種の年齢から外れた方

申請期限 ■令和6年3月31日

注意事項 ■ロタウイルス・インフル

エンザ・特例制度のある予防接種は対象外(その他一部の予防接種で年齢の上限があります)。

令和2年3月19日以降、すでに実費で接種を受けた方は、問い合わせてください。

問合せ ■健康長寿課

☎内線436

9・10月集団健(検)診

日時 ■9月24日(日)～27日(水)、10月20日(金)・21日(土)、29日(日)～31日(火)

場所 ■富士北麓総合医療センター

受付時間 ■午前7時40分～8時50分の中で指定した時間

同時に受診できるがん検診 ■胃がん、大腸がん、肝がん、肺がん、前立腺がん、骨粗しょう症、乳がん
※先着順です。予約が取れないことがあります

申込み・問合せ ■健康長寿課

☎内線774

9月は世界アルツハイマー月間です!

自分の物忘れや家族の物忘れが気になる方、認知症なのか不安に思うことがあれば、ささいなこと

でも地域包括支援センターに相談してください。かかりつけ医がいる場合は、医師に相談すると検査などでより早い対応が可能になることもあります。

認知症を予防するためには、人と会ったりする社会的なつながりを持つことが重要です!

認知症は予防していても発症してしまうこともあります。そのような場合も、周りの支えがあれば、生活していくこともできます。

この機会に、認知症になっても暮らしやすい街をみんなでつくっていきましょう。

認知症についての相談先:

語りたい方 ■オレンジカフェ
学びたい方 ■認知症サポーター養成講座、書籍で体験談を読む
相談したい、対応で困っている方 ■地域包括支援センター、県コールセンター(055-1254-771)

問合せ ■地域包括支援センター

☎内線438

健康安全運転講座の参加者を募集します!!

ダイハツで高齢者の安全運転の向上を目的として安全運転講座を

開催します。

日本自動車連盟による正しい運転基本操作や運転姿勢の確認・理学療法士による身体測定や運転の維持に役立つ運動などを行います。次世代型電動車いすの「ZEV」の試乗も行います。高齢になっても安全な運転を続けていくために、ぜひ参加してください。

日時 ■9月28日(木)
午後1時～3時

場所 ■富士見バイパス沿い「山梨ダイハツ 富士吉田店」

定員 ■先着10名

※グループで参加できます

申込締切日 ■9月8日(金)

申込み・問合せ ■健康長寿課

☎内線446・437

「転倒予防イベント」 inセルバ本店の変更のお知らせ

毎月15日にセルバ本店で開催している転倒予防イベントですが、10月15日(日)は富士山アリーナで開催します。

問合せ ■健康長寿課

☎内線448

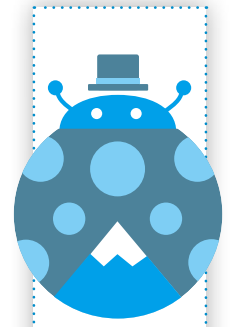

情報編

転倒予防情報 定期便VOL.22



9月2日は「9（く）2（つ）の日」靴の日になんで転倒 予防とフットケア「踵（かかと）の話」

山梨県立大学 前川講師

残暑が落ち着くと、運動には最適な心地よい季節になっていきます。

日常的な転倒予防の取り組みには、それぞれ個人に合わせて体を動かすことが効果的で、継続することが大切だと言われます。最も身近な運動は、ウォーキングではないでしょうか。本市では、楽しく歩いて健康づくりができる無料ウォーキングアプリ「ふじよしだ walking+」を推奨しています。

正しい歩き方は、①踵が地面につく、②足の裏が地面につく、③つま先は地面についたまま踵が離れる、④足の指が地面を蹴り上げ、反対側の踵が地面につく、と①〜④の動きが連続していきます。歩いている時に踵は体重を支え、地面の凹凸に反応し、床や靴からの摩擦など相当な刺激を日常的に受けて

います。それらの圧を和らげるために、踵はガサガサ、ザラザラ、ゴチゴチとした固い角質を作るのです。

踵は靴下や靴の中に隠されているため、顔や手と比べて手入れを忘れがちです。また、皮脂を分泌する皮脂腺が少ないため、自力で潤すことが難しく、ひび割れを起こしやすい部位です。そのため、外側から保湿する手入れが必要になります。すでに厚くなってしまった角質は水分が浸透しにくいので、角質を削り取る手入れ方法もあります。

固い角質に包まれた踵は、見た目も良いとはいえず、靴下や衣服にひっかかって気になります。乾燥する季節には、ひび割れが進行し痛むようになりやすくなります。このように痛む足をかばおうと、踵を地面に

つけないように姿勢を崩した歩行は、転倒の危険を生み出すだけでなく、歩く意欲を低下させます。転倒しない健康な足を持つためにも、フットケアを日頃から心掛けたいものです。

簡単な踵へのフットケアの方法

- ①足をきれいに洗い、水分をタオルで拭き取ります。この機会に足をよく見てみましょう。
- ②皮膚を保護・保湿するためローションやクリームなどを塗ります。クリームは保湿力の高いものを選びましょう。尿素などが含まれるクリームも有効です。
- ③角質へのヤスリがけは、目の細かいヤスリで一方方向になるようにやさしく行います。強くヤスリがけをすると皮膚を痛めます。角質

が強い場合はフットケア専門職に依頼する方が安心です。ヤスリがけ後には、必ず保湿をしましょう。

④保湿後は、素足で歩くことはせずにソックスを履きましょう。

踵のガサガサつきには、早めの対策が重要です。保湿クリームなどを使っても改善しない時は、水虫などの病気が原因の可能性も考えられます。間違ったケアを続けていると症状が悪化する場合もあるので、原因が分からないときは自己判断せず、皮膚科などを受診してください。

参考資料：高山かおる著『巻き爪、陥入爪、外反母趾の特効セルフケア』アマキノ出版

乳幼児健診

受付時間は対象者によって異なるため、ホームページで確認してください。

場所 ■子育て支援センター

感染対策のため、保護者は子ども1人につき1人でお願いします。

2人以上の付き添いが必要な方や体調不良の方は気軽に相談してください。



乳幼児健診の
ホームページはこちら

4カ月健診

【対象】

9月26日(火)	令和5年5月生まれ
受付時間	生年月日
午後1時10分～30分	5月1日～15日
午後1時30分～50分	5月16日～31日

2歳児歯とこころの相談

【対象】

9月28日(木)	令和3年4月生まれ
受付時間	生年月日
午後1時10分～30分	4月1日～10日
午後1時30分～50分	4月11日～21日
午後1時50分～2時10分	4月22日～30日

1歳6カ月健診

【対象】

9月27日(水)	令和4年2月生まれ
受付時間	生年月日
午後1時10分～30分	2月1日～15日
午後1時30分～50分	2月16日～21日
午後1時50分～2時10分	2月22日～28日

3歳児健診

【対象】

9月29日(金)	令和2年3月生まれ
受付時間	生年月日
午後1時10分～30分	3月1日～9日
午後1時30分～50分	3月10日～18日
午後1時50分～2時10分	3月19日～31日

問合せ ■子育て支援課 ☎内線643・644

市立病院
だより

今だから伝えたい
感染対策の大切さ

感染管理担当 堀内 愛

テーマ:新型コロナウイルスに立ち向かうために～コロナ禍だからこそ、今、感染対策を見直そう～

内容:新型コロナウイルス感染症の基礎および施設における感染対策、クラスター対応についての講義と个人防护服の着脱実演

対象:施設に勤務されている職員(職種は問いません)

日時:10月14日(土)

午後2時～4時

場所:都留市まちづくり交流センター 4F大ホール

申込方法:案内に記載されているQRコードかメールで必要事項を入力し、申し込してください

参加料:500円

申込み・問合せ:

市立病院 感染管理担当
堀内 ☎22-4111 内線2755

感染管理担当は、病院や地域の個人や集団の感染予防と発生時の適切な対策に従事することが役割です。新型コロナウイルス感染症の流行では、県や保健所からの要請により、高齢者施設や障害者施設など、病院以外の施設の感染対応も支援してきました。活動を通して「クラスターを起こさない・クラスターを早く終息させるためには、平時からの感染対策がとても重要」との声を多く頂いています。そこで、富士東部地域で初めて感染対策セミナーを開催します。

県内の感染症看護専門看護師・感染管理認定看護師が中心になり、感染対策の発展に寄与すべく活動している団体(県感染対策地域支援ネットワーク:MMCN)です。開催内容などの詳しい情報は表を確認してください。この内容は、現在流行している新型コロナウイルスのみならず、今後起こりうる未知なる感染症にも活かせる内容になっています。富士東部地区の施設には案内をお送りさせて頂きます。皆さんの参加をお待ちしています。

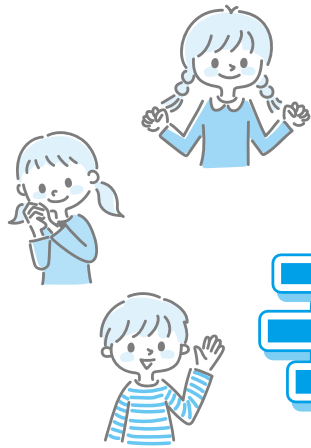

子育てしたいまち No1 を目指して！

えがお いっぱい！

子育て情報局



みんなで子育てを楽しみましょう♪

Let's go!!

つどいの広場ハーモニーへ

場所 Q-STA3階 対象 0～3歳児と保護者
 開館日 月～金曜日 時間 午前10時～午後3時30分
 各日とも正午～午後1時15分は利用できません

電話番号 23-8994



おやこヨガ

ヨガという身体を使った遊びの中で自然に親子が「コミュニケーション」を取ります。

親子の絆を深め、自尊感情、愛し愛される力を育みます。そして、運動能力のアップに気軽に参加してください。

後半には「ママの為のヨガタイム」もあります。

持ち物 ■バスタオル

※妊婦さんは参加できません

日時 ■9月19日(火) 午前10時30分

講師 ■渡辺 由香先生



つどいの広場ハーモニー 9月予定表

日にち	時間	教室名など
1日(金)・8日(金)・ 15日(金)・22日(金)・ 29日(金)	午前10時 ～午後3時	保健師相談会
4日(月)	午前10時30分	ハッピー子育て セミナー
6日(水)・20日(水)	午前10時30分	ママのための ストレッチ体操
9日(土)	午前10時 ～午後3時	土曜ひろば
11日(月)	午前10時30分	お誕生日会
12日(火)	Qスタ休み	
19日(火)	午前10時30分	おやこヨガ
21日(木)・22日(金)	午前10時～ 午後3時30分	2～3歳児 身体計測 と手形or足形ペッタン
28日(木)	午前10時30分	ママのための ピラティス

※参加無料・利用は予約制です

※25日(月)はお休み

◎開館日や予定など、変更・中止になることが
ありますので、ブログを確認してください

↓ブログ



子育て応援医療費受給資格者証(ピンク色の証)の内容に変更が生じた場合は変更手続きが必要です

保険証と受給資格者証の青で囲っている部分と同じでないと、受給資格者証が無効になり、窓口無料にはなりません。子育て支援課で**変更手続き**をお願いします。

問合せ ■子育て支援課 ☎内線564

山梨県国民健康保険被保険者証	有効期限 令和5年7月31日	記号 番号 403-000000 (枝番)00	性別 女
氏名 吉田 花子	生年月日 令和3年10月1日	世帯主氏名 吉田 太郎	住所 山梨県富士吉田市下吉田6丁目1番1号
適用開始年月日 令和3年10月1日	交付年月日 令和3年10月1日	保険者番号 190025	シエネリック医薬品希望
交付者名 富士吉田市			

富士吉田市 子育て応援医療費助成金受給資格者証	
公費負担番号	
受給者番号	
健康種別	区市町村国保
保険者番号	190025
住居	山梨県富士吉田市下吉田6丁目1番1号
保護者氏名	吉田 太郎
子ども氏名	吉田 花子
生年月日	令和3年10月1日生
有効期間	通院 令和3年10月1日から令和22年3月31日まで 入院 令和3年10月1日から令和22年3月31日まで
富士吉田市長	
交付年月日	令和3年10月1日

子育て支援センター予定表



September 9月

Sun	Mon	Tue	Wed	Thu	Fri	Sat
					1	2 メンテナンス休館
3	4 ◆ハローベビー クラス	5 ♥24時間講習	6	7	8 ◆ママのための ピラティス	9
10	11 ◆ベビーマッサージ (ねんね期)	12 ◆離乳食教室 ※リズムであそび	13 ◆ぼかぼか測定 ♪わらべうた	14 ◆骨盤ヨガ ♪ばくばく相談	15 ◆9カ月測定会	16 ◆ハローベビー クラス
17	18 敬老の日	19	20 ♪なかよしくレヨン	21	22	23 秋分の日
24	25 ◆ベビーマッサージ (ハイハイ・おすわり期) ♪子育て中の 就労相談	26 ♥キャリアアップ講 習「救命救急法」 ☆4カ月乳児健診 ♪リトミックあそび	27 ★1歳6カ月健診	28 ★2歳児歯とこころ の相談	29 ★3歳児健診	30

◆:産前産後ケアルーム ♥:ファミサポ会員 ★:健診など ♪:つどいの広場にじいる利用者 ■:1歳未満児

※リズムであそび:問合せ ☎090-1805-2072

子育て支援センター



下吉田7-29-19 ☎22-5155 📠22-7666

開館時間 午前8時30分～午後7時

※土曜日は午前8時30分～午後6時

利用は学習室・多目的ホール
以外、全て前日までの予約が
必要です



富士吉田市役所

☎ 22-1111

http://www.city.fujiyoshida.yamanashi.jp/
katsudo@city.fujiyoshida.lg.jp

夜間・休日当直医のお問い合わせ 富士五湖消防本部 ☎ 23-4444

お知らせ

市役所からのお知らせ

市民税の扶養親族などの控除

日本年金機構に提出した申告書、事業所の年末調整、所得税の確定申告で申告された扶養親族などを別の方が控除にとられている場合があります。同じ扶養親族を2人以上で控除にとることはできませんので、注意してください。

(例1) 年金を受給している方が妻 A を配偶者控除にとっていて、さらに子が A を扶養控除にとっている場合

(例2) 同じ子を両親が重複して扶養控除にとっている場合

(例3) 同じ方を専従者控除と扶養控除にとっている場合

相談先 ■日本年金機構に提出した申告書: 大月年金事務所 ☎ 0554-22-3811 / 事業所の年末調整: お勤めの事業所 ※所得税の確定申告は今後発行する2月号広報をご覧ください

問合せ ■ 税務課 ☎ 内線 135

小学校へ入学するお子さんの就学時健康診断

来年4月に小学校に入学する幼児を対象に、市教育委員会より就学通知書を送付します。通知書を確認し、必ず就学時健康診断を受診してください。通知書が届かない方は、問い合わせしてください。

対象 ■ 平成29年4月2日～平成30年4月1日生まれ

受付時間 ■ 午後1時45分～2時30分

※学校により受付開始時間が異なります

会場 ■ 市民会館1～3階

持ち物 ■ 就学通知書を確認してください。

実施日	実施校
10月24日(火)	明見小・吉西小
10月25日(水)	下一小・吉田小・富士小
10月26日(木)	下二小・下東小

※健康診断会場は市民会館です

問合せ ■ 学校教育課 ☎ 内線 502・503

お知らせ notice

秋の全国交通安全運動

9月21日(木)～30日(土)

9月30日(土)は交通事故死ゼロを目指す日

秋は日没時間が急激に早まり、夕暮れ時や夜間の交通事故が多発する傾向にあります。反射材を活用し、自動車や自転車の早めのライト点灯を心掛け、一人一人が交通事故防止に努めましょう。

運動のメインスローガン

守るのは マナーと家族と 君の明日

運動の重点

1. こどもと高齢者を始めとする歩行者の安全の確保
2. 飲酒運転等の根絶及び夕暮れ時と夜間の交通事故防止
3. 自転車のヘルメット着用と交通ルール遵守の徹底
4. 二輪車の交通事故防止

問合せ ■ 安全対策課 ☎ 内線 221

御師中雁丸家表門・石碑の移築

中雁丸家表門は、江戸時代末～明治初めに建立された門ですが、上吉田には、御師の表門がこの他に市指定文化財「浅間坊表門」しか残っておらず、文化財建造物として大変貴重なものです。中雁丸家表門は御師町を象徴するものであるため、御師町の表通り沿いに残すために、移築します。年内に竣工予定です。

旧所在地 ■ 上吉田5-8-16 / **移築先** ■ 上吉田3-14-10

問合せ ■ 歴史文化課 ☎ 24-2411

最近、ポケモンスリープというスマホアプリをはじめました。内容はスマホで睡眠の状態を計測し「うとうと」、「すやすや」、「ぐっすり」などの睡眠タイプに分類されます。朝、起きたらそれぞれのタイプと睡眠の長さなどに応じてポケモンが集まって一緒に寝ているので、そのポケモンに「ポケサブレ」をあげて、仲良くなるゲームです。このアプリをはじめてから8時間30分は寝ることを心掛けるようになったので、健康になった気がします。睡眠はとても大事だと思おうので皆さんもよく寝ることを心掛けてみては?

六根清浄

人口と世帯

令和5年8月1日現在
富士吉田市住民基本台帳登録人口・世帯数
カッコ内は前月比

	人口	46,910 人	(-56)
	男	23,079 人	(-31)
	女	23,831 人	(-25)
	世帯数	20,519 世帯	(-7)

※住民基本台帳登録人口とは、住民基本台帳に登録された人口であり、直近の国勢調査人口を基本に算出した現住人口とは差があります

市民課から

マイナンバーカードの休日交付をしています

毎月第2土曜日に受取窓口を開設しています。
交付を希望する方は、受取希望日の前日までに予約をお願いします。

日時 ■9月9日(土) 午前9時～正午

申込締切日 ■9月8日(金)

マイナポイントの申し込みは9月末までです!

今年2月末までにマイナンバーカードを申請した方で、マイナポイントの申し込み手続きをしていない方はお早めをお願いします。

証明書コンビニ交付サービスを一時停止します

システムメンテナンスのため、コンビニ交付サービスを利用できません。

日時 ■9月13日(水) 午前6時30分～午後11時

対象サービス ■住民票の写し、および印鑑登録証明書のコンビニ交付サービス

問合せ ■市民課 ☎内線236

上吉田コミセンのリサイクルステーション移設

上吉田コミセン改修工事に伴い、9月1日(金)～令和6年3月30日(土)まで上吉田コミセン東駐車場へ移設します。



環境美化センターから

夏期特別ごみ収集

祝日にごみ収集が該当する地区は、特別ごみ収集を実施します。美化センターへの直接持ち込みは、午前9時～午後3時までです。

敬老の日 ■9月18日(月) / 秋分の日 ■9月23日(土)

粗大ごみの戸別有料収集

粗大ごみの戸別収集(有料)を行います。収集できない物や収集品目の数え方は、ごみ分別マニュアルまたは市のホームページを確認してください。

(料金表) ※最大9個まで。各日、先着15件

1個	1,300円	4個	2,450円	7個	4,700円
2個	1,500円	5個	3,200円	8個	5,450円
3個	1,700円	6個	3,950円	9個	6,200円

申込締切日	収集日
9月 5日(火)	9月15日(金)
9月12日(火)	9月22日(金)
9月26日(火)	10月6日(金)

「可哀想」という気持ちだけで野良猫にご飯をあげていませんか?

「さくらねこ・TNR活動」を行っています。野良猫が増えてお困りの方は問い合わせてください。

問合せ ■環境美化センター ☎22-0030

地方相談室県民相談会を開催します

日常生活の困りごとはありませんか?事前の予約は不要ですので、直接会場にお越しください。

日時 ■9月29日(金) 午前8時30分～午後5時 / 場所 ■県民生活センター地方相談室 / 内容 ■法律相談、交通事故相談、消費生活相談、労働相談 / 相談料 ■無料 予約不要

問合せ ■山梨県県民生活センター ☎055-223-1571

消費者の基礎知識

「本当にお得? 契約内容をよく確認!」

【こんな相談が寄せられています】

- ・SNSで通常約6千円のシャンプーが初回500円で購入できるとの広告があり、カード決済した。同じ広告を見たところ、細かい字で継続購入の記載があることに気づき、解約したいと伝えましたが5回継続の条件と言われ、解約できなかった。
- ・折込広告で半額の拡大鏡を見つけ、注文の電話をし、その際「目いいサプリメントのサンプルを送る」と言われた。後日、商品が届いたが、拡大鏡がプレゼントでサプリメントが定期購入になっていた。

【ひとことアドバイス】

- ★購入条件が小さく表示されている場合もあるため、画面の隅々までを見るなど注意が必要です。
- ★サンプルであっても勧められたらきっぱり断り、興味をもった場合も定期購入になっていないかなどの確認をしましょう。
- ★注文時の画面や業者からのメール等は保存しておきましょう。
- ★不安に思った時、困った時は消費生活センターに相談しましょう。
(国民生活センター報道発表資料参照)

相談専用電話 ☎22-1577

消費者ホットライン「188」

相談受付時間 ■午前9時～正午、

午後1時～4時30分

問合せ ■商工振興課 ☎内線405

富士五湖広域行政事務組合・富士五湖消防本部庁舎見学会

日時■10月1日(日) 午前10時/場所■富士五湖消防本部/申込期間■9月11日(月)～27日(水)

申込方法■電話で申し込みしてください。

※先着順

申込み・問合せ■富士五湖消防本部
管理課 ☎22-4428



基礎から学ぶ!スマートフォン講習会

日時■10月5日(木)、6日(金)、12日(木)、13日(金)
電話のかけ方、カメラの使い方:午前10時～11時
アプリのインストール方法:午前11時15分～午後0時15分
地図アプリの利用方法:午後1時30分～2時30分
SNSの使い方:午後2時45分～3時45分
場所■市民会館 3階 会議室①/定員■各日8名
問合せ■生涯学習課 ☎内線522

年金生活者支援給付金制度

公的年金などの所得額が基準額以下の方に対し年金に上乗せして支給されるものです。

対象■老齢基礎年金を受給していて、①～③全て満たしている方

①65歳以上、②世帯員全員の市民税が非課税、③年金収入額とその他所得額の合計が約88万円以下
障害基礎年金・遺族基礎年金を受給していて前年の所得額が約472万円以下の方

請求手続き■新たに給付金の対象になる方:9月初旬頃からお知らせが送付されます。年金生活者支援給付金請求書を記入し提出してください。/年金を受給しはじめる方:年金請求手続きとあわせて大月年金事務所か市役所で請求手続きをしてください。

問合せ■大月年金事務所 ☎0554-22-3811
市民課年金担当 ☎内線146

下水道排水設備工事責任技術者認定試験

下水道の排水設備工事を施工する指定工事店には、「下水道排水設備工事責任技術者」の資格を有する者の専属が必要です。この試験は、責任技術者としての技能を認定するものです。

受付期間■9月14日(木)～10月5日(木)/講習会■10月17日(火) 午前10時～午後4時 場所:アイメッセ山梨4階大会議室/試験■11月21日(火) 午後2時～4時15分 場所:アイメッセ山梨4階大会議室

申込み・問合せ■山梨県下水道公社事務局
☎055-263-2738

9月20日以降XBBに対応した新型コロナワクチンの令和5年秋接種が始まります

対象■生後6カ月以上の接種を希望する方/接種券■12歳以上の方で最後に送られた接種券で接種を受けている方には、前回の接種日順で郵送します。手元に接種券がある方はその券を使用できます。(11歳以下の方は問い合わせてください)/申請が必要な方■①直近で接種予定がある方(インターネット・電話・窓口・郵送)②接種券を紛失した方(窓口・郵送)/接種場所■接種券に同封の医療機関へ直接予約して下さい。/使用ワクチン■オミクロン株XBB対応1価ワクチン(ファイザー・モデルナ)

接種費用は無料です。接種は義務ではありません。職場や周りの方などに接種を強制したり、接種を受けていないことを理由に差別的な扱いをすることのないようお願いします。

問合せ■市コールセンター ☎25-6303
健康長寿課 新型コロナワクチン接種担当
☎内線736

秋接種及び
医療機関は
こちら



インターネット
での申請は
こちら



9月 休日上下水道応急修理当番表

2	土	光工業	24-2097	旭	一水工業	22-0395	下吉田
3	日	勝俣配管	23-5780	上吉田	富士冷熱	22-1530	上吉田東
9	土	OMORI マテリアル	24-8003	中曽根	加藤設備工業	23-1992	小明見
10	日	勝田設備	23-0221	大明見	北稜設備	24-2397	下吉田
16	土	舟久保設備	22-7893	向原	プラス工業	22-2986	下吉田
17	日	清燃料瓦斯	24-1311	下吉田	白銀設備	23-0362	新西原
18	月	総合設備シムラ	23-7230	上吉田東	沙原設備工業	23-8886	大明見
23	土	太陽設備	23-7031	上暮地	明進設備	22-1898	大明見
24	日	スマイル設備	22-7394	上吉田	高野熱設備	24-2323	竜ヶ丘
30	土	宮下設備工業	22-5084	上吉田東	宮下管工	23-3653	浅間

募集 recruitment

農業まつり出店者募集!!

丹精こめて育てた野菜・花壇苗などを販売してみませんか?

日時■10月15日(日) 午前10時～午後3時/**場所**■富士山アリーナ/**応募方法**■農林課まで問い合わせてください/**受付期間**■9月4日(月)～15日(金)
問合せ■農林課 ☎内線417

第50回信玄公祭りボランティア募集

定員■通訳案内ボランティア 20人 ※原則18歳以上70歳未満で、英語または中国語の通訳ができる方/**日時**■10月28日(土) 午後2時～7時30分/**応募方法**■応募フォーム、FAX、メール/**申込締切日**■9月15日(金)必着

問合せ■信玄公祭り実行委員会

☎055-231-2230

FAX055-221-3040

✉a-shimizu@yamakan-sk.jp



フォームはこちら

緑の募金で防ごう 地球温暖化

緑の募金の協力をお願いします。緑の募金は、身近な緑を豊かにする活動を行う団体などに、活動費として助成しています。昨年は2,127,080円もの募金をいただきました。今年も緑の募金運動期間が始まりますので、市民の皆さんのご理解とご協力をお願いします。

緑の募金運動期間■9月1日(金)～10月31日(火)

問合せ■農林課 ☎内線413



見守り名簿への登録をお願いします!

高齢者や障害者の孤立の防止や防犯、防火、災害時に備えるため、名簿を作成し、公的機関や自治会・民生委員と情報を共有しています。

※登録済の方は届出はなりません

対象■自宅で生活している①～⑤に該当する方

- ①65歳以上の見守りが必要な高齢者
- ②身体障害者手帳1、2級(総合等級)の第1種を所持する方 ※心臓、じん臓機能障害のみの方は除く
- ③療養手帳Aを所持する方
- ④精神障害者保険福祉手帳1、2級を所持する方で単身世帯
- ⑤市の生活支援を受けている難病患者

問合せ■障害者 福祉課 ☎内線161

高齢者 健康長寿課 ☎内線446

2023合同就職面接会オンライン

就職氷河期世代を含む一般求職者に、雇用の場を提供するため、合同就職面接会・求職セミナーをZoomで開催します。

日時■9月9日(土) 午後0時15分～4時

問合せ■山梨日日新聞社広告局「2023合同就職面接会」係 ☎055-231-3137



特定計量器(はかり)定期検査

日時■9月6日(水)～8日(金) 午前10時30分～午後3時(正午～午後1時までを除く)/**場所**■市選挙管理委員会事務所/**持ちもの**■検査対象のはかり・分銅・おもり(付属のおもりは使用の有無に関わらず全て必要です)、検査手数料(現金のみ)、計量器の定期検査通知書

※前回検査を受けた方には通知によりお知らせしています

問合せ■山梨県計量検定所

☎055-261-9130

商工振興課 ☎内線405



有料広告

おかげさまで
創立70周年

この街で これからも
since 1953

吉田ガス株式会社 TEL.0555-22-2161
SHIZGAS 静岡ガスグループ

服を買うより2～3週間で、やせてみる!?

- 病院でやせるように言われた(健診が近い)
- ポッコリお腹が気になる(最近服がキツイ)
- コレステロールが高い(血圧や血糖も)
- 太ったら膝や腰が痛くなった(運動は不要)
- 色々試したがやせない(40～70歳代も)
- 短期間で集中してやせたい(まず2週間)

甲府市住吉5-18-26 臨床漢方薬局ナオル薬品

電話 055-241-3211 (無料電話相談→宅配可)



～ 昼頃までのお電話で漢方の当日配達も可 ～



有料広告